

PREDPRETEKOVÁ DOKUMENTÁCIA
OZCHPH BRATISLAVA
Rok 2026

Spracoval: D. Krajčík, 26.4.2026

Update: 30.4.2026



PREDPRETEKOVÁ DOKUMENTÁCIA

Rok 2026

OZ CHPH: Bratislava

Obsahuje:

1. Pretekový plán starých a mladých holubov organizačnej zložky SZ CHPH ako organizátora pretekov poštových holubov so všetkými náležitosťami podľa pokynov a požiadaviek SZ.

2. Predpreteková dokumentácia vypracovaná organizátorom pretekov poštových holubov

- Doplnujúce pokyny usporiadateľa pre organizáciu pretekov
- Evidencia NS, adresy, súradnice NS, prehľad o vedúcich NS, telefónne kontakty vedúcich NS a organizátorov pretekov - vid' rozpis v prílohe na samostatnom formulári
- Rozdelenie boxov pre NS na jednotlivé preteky v aute a prívesnom vozíku - vid' rozpis v prílohe na samostatnom formulári
- Harmonogram nasadzovania holubov v NS na jednotlivé preteky a časy zatvárania a otvárania konštatovacích hodín v NS z jednotlivých pretekov - vid' rozpisy v prílohách na samostatných formulároch nasadzovacích stredísk

3. Vedúci NS odovzdajú pretekovú dokumentáciu za NS v zapečatenej obálke, opatrenej podpismi troch členov-účastníkov preteku , posádke prepravného vozidla z každého príslušného preteku v deň zberu holubov na pretek .

Posádka vozidla odovzdá tieto dokumenty najneskôr týždeň po preteku výcvikárovi OZ. Ak NS neodovzdá pretekovú dokumentáciu posádke vozidla v deň zberu, nebude z preteku vyhodnotený.

Najnutnejšie pokyny k zabezpečeniu pretekovej sezóny 2026

Pretekový poriadok SZ CHPH schválený na IX. zjazde SZ CHPH platí v plnom rozsahu pre nasadzovanie holubov, zatváranie konštatovacích hodín, otváranie konštatovacích hodín a výpočet výsledkov. Pretekový poriadok je pre všetkých členov OZ CHPH Bratislava **záväzný**. Záväznými sú aj **Obežníky SZ CHPH k zabezpečeniu pretekovej sezóny 2026 (pokyny pre prácu OZ, vedúceho NS a výcvikára)** a tieto pokyny.

1. Holub môže byť v sezóne 2026 nasadený iba u jedného chovateľa.
2. Holub, od ktorého nemá chovateľ doklad o vlastníctve nemôže byť nasadený na pretek. V prípade, že pri kontrole sa taký prípad zistí, bude chovateľ z preteku vyradený so všetkými nasadenými holubmi.
3. Držanie a hlásenie holubov pri nasadzovaní holubov na pretek nesmie vykonávať chovateľ - majiteľ holuba. **V prípade, že sa taký prípad zistí bude chovateľ vyradený z celej pretekovej sezóny a disciplinárne riešený.**

4. Konštatovať holuby možno až do otvorenia konštatovacích hodín. Každý odtlačok na pretekovej páske u mechanických konštatovacích hodín musí byť riadne vyhodnotený.
 5. Všetky komisie môžu začať pracovať, až po uplynutí oficiálneho oznámeného času pre nasadzovanie, resp. otvorenie konštatovacích hodín. Toto nariadenie platí aj pre EKS. V prípade, že nasadzovacia, alebo otváracia komisia vytlačí nasadzovací, alebo doletový list pred časovým signálom oficiálneho času, **chovateľ musí byť z preteku vyradený.**
 6. **Prvé doletené holuby z pretekov nad 500 km sú chovatelia povinní nahlásiť na stránku MyPigeon.** Uvedie sa úplné číslo holuba podľa rodového krúžku a presný čas doletu hodina, minúta a sekunda. V prípade, ak holub nebude nahlásený, resp. číslo rodového krúžku holuba nebude úplné, majiteľ stráca nárok na akékoľvek ocenenie. Pri ostatných pretekoch nahlasovanie doletov nie je povinné. Pre objektívnejší pohľad na priebeh preteku sa ale odporúča.
 7. Konštatovacie hodiny sa otvárajú v termíne a čase podľa harmonogramu schváleného členmi nasadzovacieho strediska.
 8. V prípade, že NS CHPH nebude mať v deň otvárania konšt. hodín do 17,30 doletených 20% nasadených holubov, oznámi túto skutočnosť výcvikárovi OZ do 17,50 hod. telefonicky na mobil číslo 0903 970 412. Následne medzi 18,00 a 18,10 hod. vedúci NS oznámi členom NS či sa hodiny budú otvárať, alebo sa pretek predĺži o ďalší deň.
 9. Konštatovacie hodiny sa uzatvárajú iba podľa satelitných hodín, alebo rádiového signálu.
 10. O zatváraní konštatovacích hodín vypíše NS dvojmo protokol za každý pretek.
 11. Protokol o zatváraní konšt. hodín podpisujú štyria členovia nasadzovacej komisie.
 12. Do protokolu o uzatváraní KH sa pri mechanických KH uvádza číslo tuby KH po spustení KH. Pri zápise čísla EKS sa musí zapísať aj plávajúci kód preteku. **Ak sa kód nezapíše, konštatovanie nemôže byť platné.** Povinnosť neplatí pre EKS Tipos-nemá plávajúci kód .
 13. Vedúci NS vypíše pre každý pretek tri obálky s označením preteku, dátumu preteku, počtu protokolov, počtu nasadených holubov a zúčastnených chovateľov.
Obálka č. 1: ZOBRAZENIE AUTA (pre posádku vozidla)- Do nej sa vloží 1x protokol o nasadzovaní holubov za NS a 1x nasadzovací list každého chovateľa, účastníka preteku. Vedúci NS odovzdá zapečatenú obálku pečiatkou NS a podpismi troch členov-účastníkov preteku, vodičom prepravného vozidla. Vodiči odovzdajú po uskutočnení preteku obálky NS výcvikárovi OZ. Dokumenty v obálkach slúžia na kontrolné účely OZ a SZ.
Obálka č. 2: ZOBRAZENIE POČÍTAČA (pre výcvikára OZ) - Do nej sa vkladajú 1x protokol o nadzovaní holubov, 1x protokol o uzatváraní a otváraní konštatovacích hodín , 1x nasadzovací list a 1x doletový list každého chovateľa, účastníka preteku. Za chovateľa ktorý konštatuje dolet holubov prostredníctvom tzv. LIVE systému , nemusí byť vytlačený a priložený doletový list z preteku. Táto skutočnosť sa uvedie do protokolu o uzatváraní a otváraní konštatovacích hodín s poznámkou LIVE. Do samostatnej obálky s označením čísla zmeny možno pribaliť aj odkazy pre výcvikára OZ, napr. protokol o novom priradzovaní čipov holubov.
Obálka č. 3: ZOBRAZENIE DOMČEK (pre vedúceho NS) - Do nej sa vloží 1x protokol o uzatváraní a otváraní konštatovacích hodín, 1x nasadzovací list a 1x doletový list každého chovateľa, účastníka preteku , okrem doletového listu chovateľa so systémom LIVE. Do tejto obálky možno vložiť aj nový protokol o novom priradzovaní čipov.
- Vedúci NS sú povinní presne a zodpovedne vypísať na obálkach správne údaje o počte nasadzovaných holubov a chovateľoch zúčastňujúcich sa preteku.**
14. Pri nasadzovaní holubov EKS sa vytlačia účastníkovi preteku štyri exempláre protokolu :
Prvý - slúži ako nasadzovací kontrolný list. (Vkladá sa do obálky do auta.)
Druhý - slúži ako doklad o nasadzovaní, zasiela sa spoločne s doletovou listinou za každého chovateľa, účastníka preteku, v obálke pre výcvikára OZ.
Tretí - je určený pre výpočtára - administrátora nasadzovacieho strediska. Po zavedení

údajov do systému MyPigeons zostáva zalepený v obálke v nasadzovacom stredisku.

Štvrtý - je určený pre chovateľa, účastníka preteku.

15. Protokol o priradzovaní čipov každého aktívneho chovateľa musí byť zaslaný výcvikárovi OZ CHPH pred odchodom auta na prvý pretek. Prvé zostavy sa zašlú výcvikárovi OZ spoločne za nasadzovacie stredisko v samostatnej obálke prostredníctvom vodiča pri zbere holubov na prvý pretek.
16. Všetky protokoly (okrem protokolu o uzatváraní KH) - o pridelovaní čipov, o nasadzovaní holubov - kontrolné listy, pásky z hodín, vždy potvrdzujú traja členovia príslušnej komisie čitateľne paličkovým písmom predpísať meno a priezvisko a podpísať. Tam kde sa to vyžaduje, podpisuje sa aj chovateľ. V prípade neprítomnosti chovateľa podpisuje dokument vedúci NS. V prípade , ak protokol o pridelovaní čipov pozostáva z viacerých strán formátu A4, komisia aj chovateľ sú povinní opečiatkovať a podpísať každú samostatnú stranu.
17. Všetky protokoly v NS musia byť opatrené pečiatkou ZO, inak sú neplatné.
18. V prípade konania viacerých pretekov u rôznych organizátorov pretekov je otváranie KH platné za dodržania týchto podmienok : otvárania KH sa musí zúčastniť najmenej **päť chovateľov s rozdielnymi súradnicami holubníkov, z ktorých minimálne 4 dovŕšili 18. rok života.**
19. Účastník nasadzovania holubov u iného organizátora preteku nesmie byť diskriminovaný pri otváraní konštatovacích hodín.
20. Po preteku sa pri otváraní konštatovacích hodín EKS vytlačia tri exempláre o dolete holubov.
Prvý - zasiela sa v zalepenej obálke výcvikárovi OZ.
Druhý - ide na spracovanie výpočtárovi nasadzovacieho strediska. Po spracovaní údajov zostáva v zalepenej obálke v nasadzovacom stredisku.
Tretí - ostáva chovateľovi, účastníkovi preteku.
Kto bude tlačiť menej exemplárov, ponesie za to osobnú zodpovednosť!!!
21. Po preteku sa protokol o zatváraní a otváraní konštatovacích hodín doplní o údaje z otvárania, podpíše štyrmi členmi komisie a spolu s protokolom o nasadzovaní holubov, nasadzovacími listinami a doletovými listinami chovateľov , prípadne kontrolnými páskami účastníkov preteku doručí výcvikárovi OZ v zalepenej obálke, najneskôr deň po uskutočnení nasledujúceho preteku.
22. Kontrolnú činnosť je potrebné vykonávať podľa Smernice pre kontrolnú činnosť schválenú Valným zhromaždením SZ CHPH dňa 01.04.2006.

Spracovali : Peter Horváth
výcvikár OZ CHPH Bratislava

Ing. Pavol Korbaš
predseda OZ CHPH Bratislava

Prílohy : - 1x Pretekový plán r. 2026

- 1x Harmonogram zberu holubov, evidencia NS, adresy NS, rozpis vedúcich NS a ich kontakty
- 1x Rozdelenie košov v aute
- 1x Rozdelenie košov v prívесе
- 9x Harmonogramy nasadzovania holubov, uzatvárania a otvárania KH v ZO
- 9x Protokol používaných KH v ZO.

OZ CHPH Bratislava 2026

Predpreteková dokumentácia tabuľková časť

➤ **Harmonogram zberu holubov, evidencia NS, adresy NS, rozpis vedúcich NS a ich kontakty**

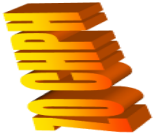
Poradie A1: Q2zberu											Bad Nemdorf 21.06.2026	Pražha Dubec 20.09.2026	Eschweiler Achen určič 52	Louny 24.05.2026	Halle 07.06.2026	Chomutov 31.05.2026	Slaný 17.05.2026	Havlíčkov Brod 10.05.2026	Velké Mezříčí 03.05.2026	Velká Blatná 30.06.2026	Adresa nasadzovacieho strediska		vedúci nasadzovacieho strediska - meno a priezvisko	vedúci nasadzovacieho strediska - kontakt - telefon	súradnice NS
	05.07.2026	19.07.2026	21.06.2026	27.9.2026	05.07.2026	19.07.2026	21.06.2026	27.9.2026	05.07.2026	19.07.2026											21.06.2026	27.9.2026			
1	0109-Blatné	17:00	17:00	16:00	15:00	11:00	16:00	10:00	17:00	realizácia v spóbnom NSSDT v Pezňovu	Blatné - Družstevná 2	Jozef Delani	0805608562	N-48-16.12, E-17.25.26											
2	0106-Šenkvice-Cerové	17:20	17:20	16:20	15:20	11:20	16:20	10:20	17:20	realizácia v spóbnom NSSDT v Pezňovu	Šenkvice, Západná Hasičská zvonica	Ján Peško	0849808985	N-48-17.55.0, E-17.21.05.7											
3	0102-Pezňok	17:50	17:50	16:50	15:50	11:50	16:50	10:50	17:50	realizácia v spóbnom NSSDT v Pezňovu	Pezňok, Fajpaská cesta zberný dvor	Stanislav Dušek	08063013709	N-48-17.34, E-17.14.59.9											
4	0107-Kráľová pri Senci	18:40	18:40	17:40	16:40	12:40	17:40	11:40	18:40	realizácia v spóbnom NSSDT v Pezňovu	Kráľová pri Senci, Obecný úrad	Ludovít Filakasz	0803682488	N-48-11.42, E-17.27.03.2											
5	0108-Lehnice	19:20	19:20	18:20	17:20	13:20	18:20	12:20	19:20	realizácia v spóbnom NS v Durašskej Lužbe	Lehnice, Obecný úrad	Lubomír Maršál	0849886635	N-48-03.55, E-17.27.36.7											
6	0105-Dunajská Lužná	19:50	19:50	18:50	17:50	13:50	18:50	12:50	19:50	realizácia v spóbnom NSSDT v Durašskej Lužbe	Dunajská Lužná, Marinská ul.	Vladimír Špindler	0800485446	N-48-04.51, E-17.15.26.9											
7	0103-Zálesie	20:20	20:20	19:20	18:20	14:20	19:20	13:20	20:20	realizácia v spóbnom NS v Pezňovu	Zálesie, Márnovská ul. Restaurácia u Takáčsonov	Igor Gal	0804251322	N-48-00.11.9, E-17.63.1.9											
8	0101-Bratislava-NS Trnávka	20:40	20:40	19:40	18:40	14:40	19:40	13:40	20:40	realizácia v spóbnom NSSDT v Durašskej Lužbe	Bratislava-Trnávka, Služerová ul. Aesi Sauras	Rudolf Slovák	0805706391	N-48-05.2.2, E-17.10.4.2											
9	0104-Bratislava-Rusovce	21:30	21:30	20:30	19:30	15:30	20:30	14:30	21:30	realizácia v spóbnom NSSDT v Durašskej Lužbe	Bratislava-Rusovce, Bakánska ul. Pri domze zmlačiarov	Peter Valock	08056802336	N-48-02.50.0, E-17.20.05.4											
<p>Uvedené časy znamenajú odchod vozidla z nasadzovacieho strediska deň pred uvedeným dátumom štartu</p> <p>Nasadzovanie na Bad Nemdorf v piatok - čas zberu upresní dopravca OZ Nitra</p> <p>SOT-NS č. 1: ZO Bratislava-Rusovce, ZO Dunajská Lužná a ZO Lehnice</p> <p>SOT-NS č. 2: ZO Pezňok, ZO Zálesie, ZO Šenkvice-Cerové, ZO Kráľová pri Senci a ZO Blatné</p> <p>Súprava auto+prívies ide na náčivky + prvé štrky i pri pretekoch staré a mladé holuby.</p>												<p>Nasadzanie na SOT v spoločných ul.</p> <p>Jozef Felty</p> <p>+421 905 520 616</p>		<p>Michal Gajdosik</p> <p>421908 49 07 31</p>											
<p>Nasadzovacie strediská</p> <p>klubovňa ZO CHPI Dunajská Lužná, Marinská</p> <p>klubovňa ZO CHPI Pezňok, Fajpaská cesta</p> <p>adresa</p> <p>ved.nas.strediska</p> <p>telefon</p> <p>súradnice</p>												<p>klubovňa ZO CHPI Dunajská Lužná, Marinská</p> <p>klubovňa ZO CHPI Pezňok, Fajpaská cesta</p> <p>adresa</p> <p>ved.nas.strediska</p> <p>telefon</p> <p>súradnice</p>													

➤ Harmonogram nasadzovania holubov na Bad Nenndorf

určí sa dodatočne

Evidencia NS, adresy NS, rozpis vedúcich NS a ich kontakty

- Vid'. tbl: Harmonogram zberu holubov

➤ 0101-ZO CHPH Bratislava – NS Tmávka

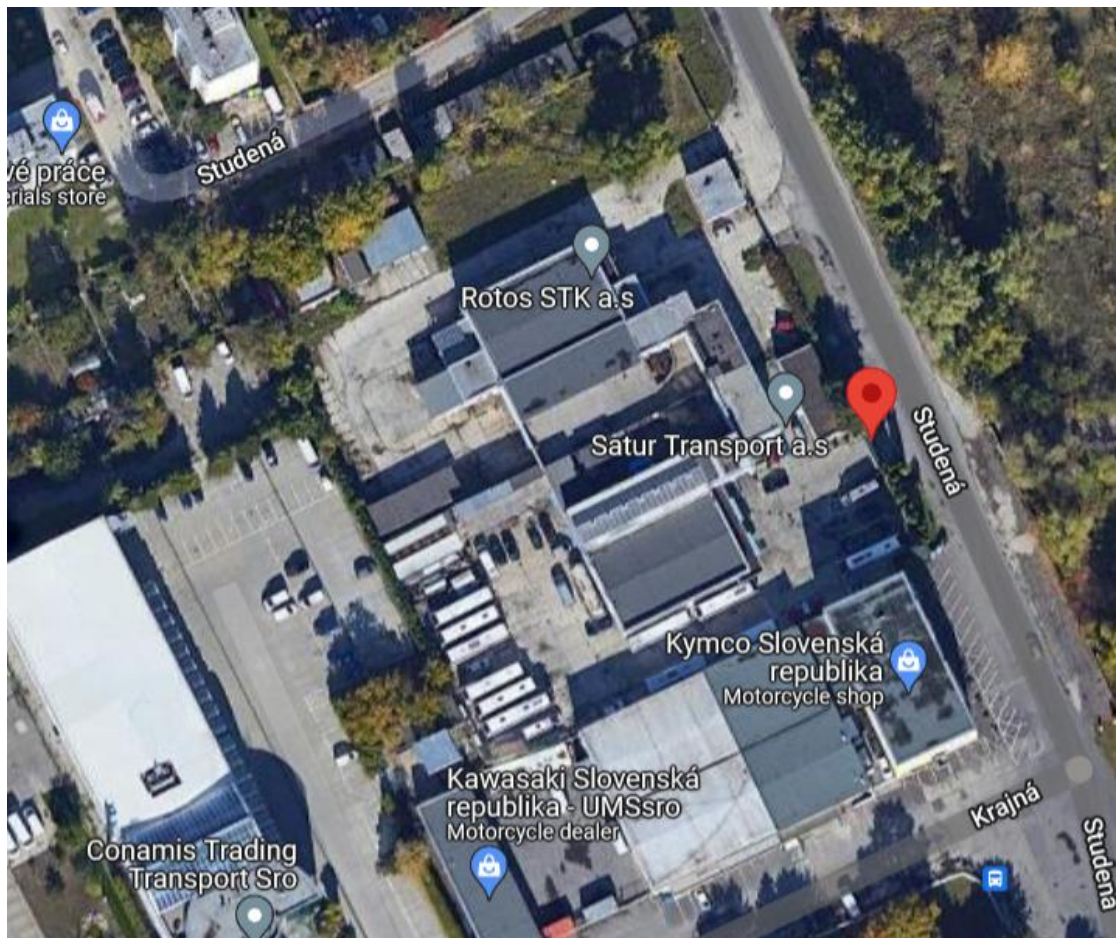
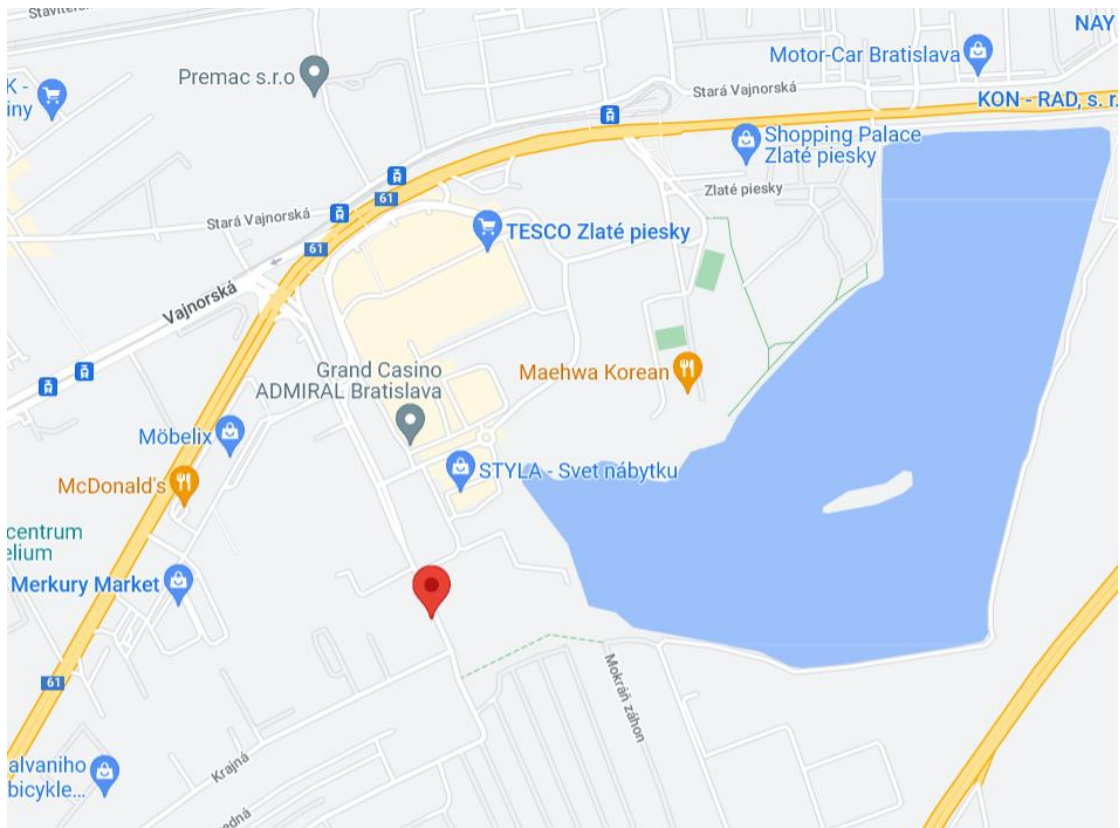

0103-ZO CHPH Bratislava – NS Zálesie

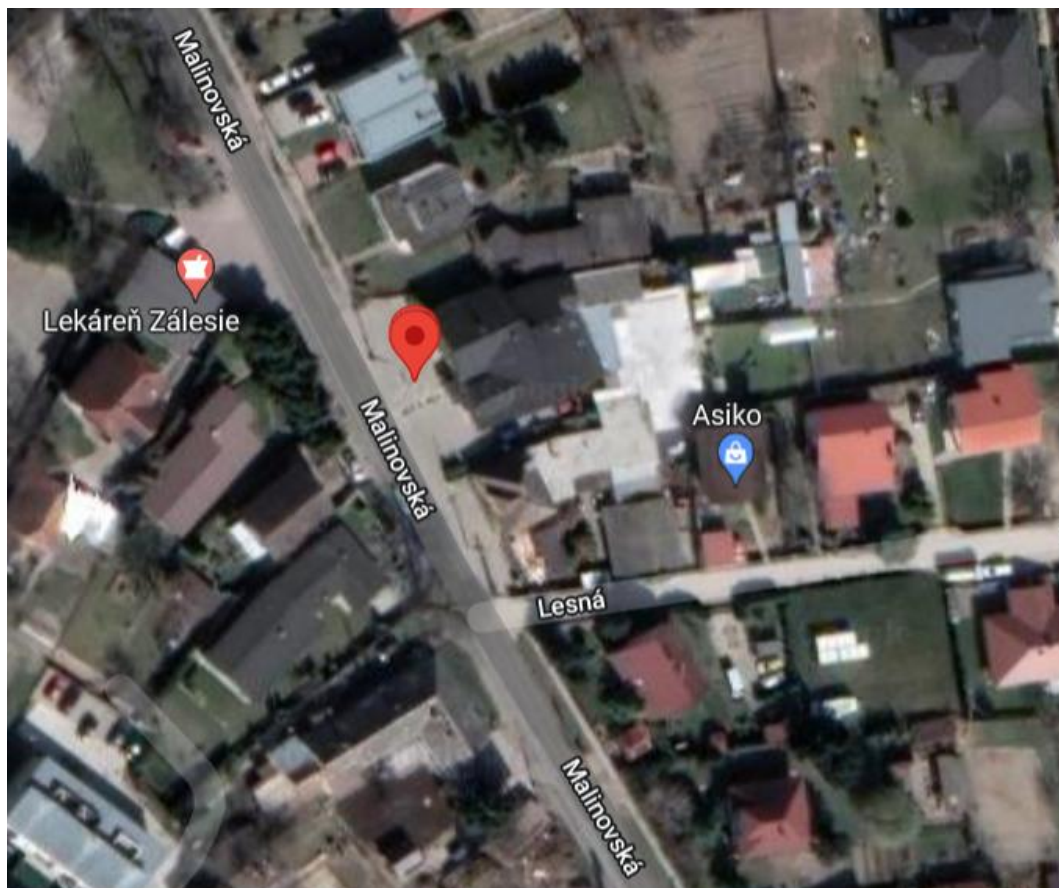
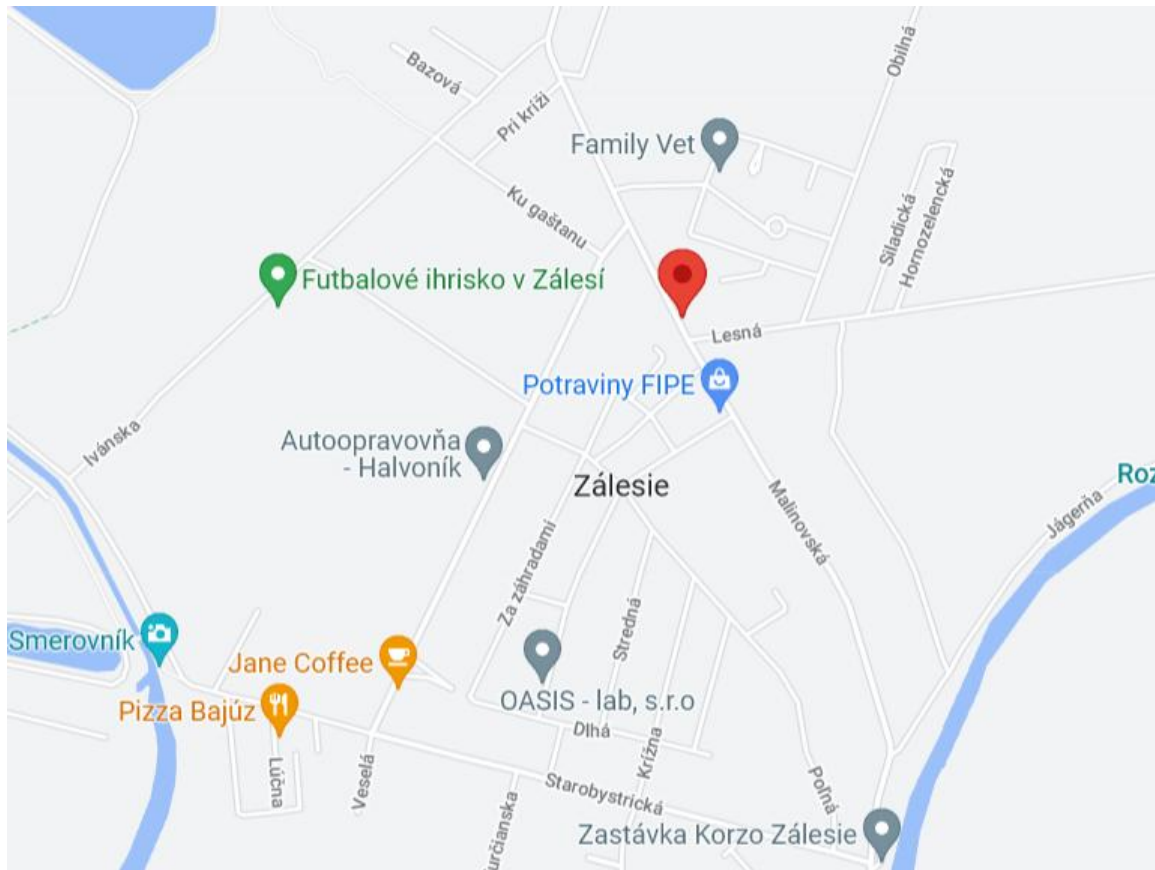

➤ 0102- ZO CHPH Pezinok

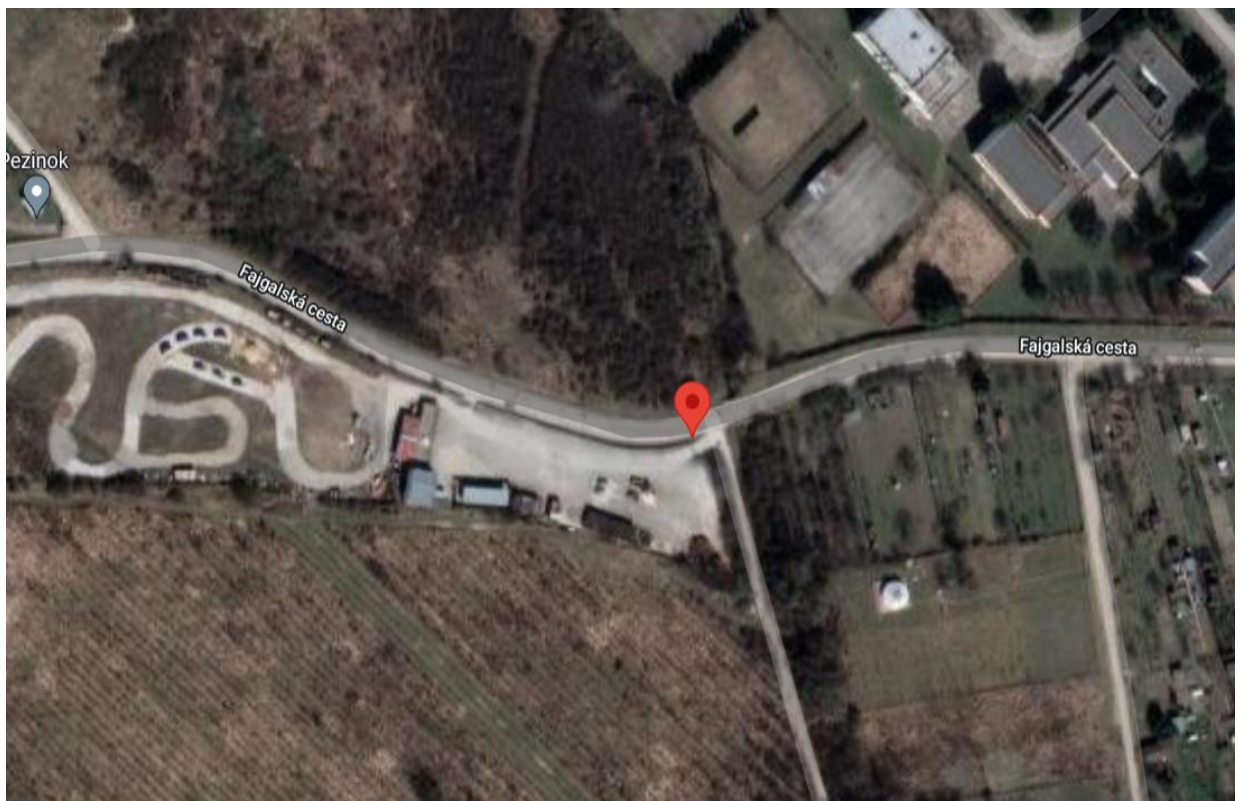
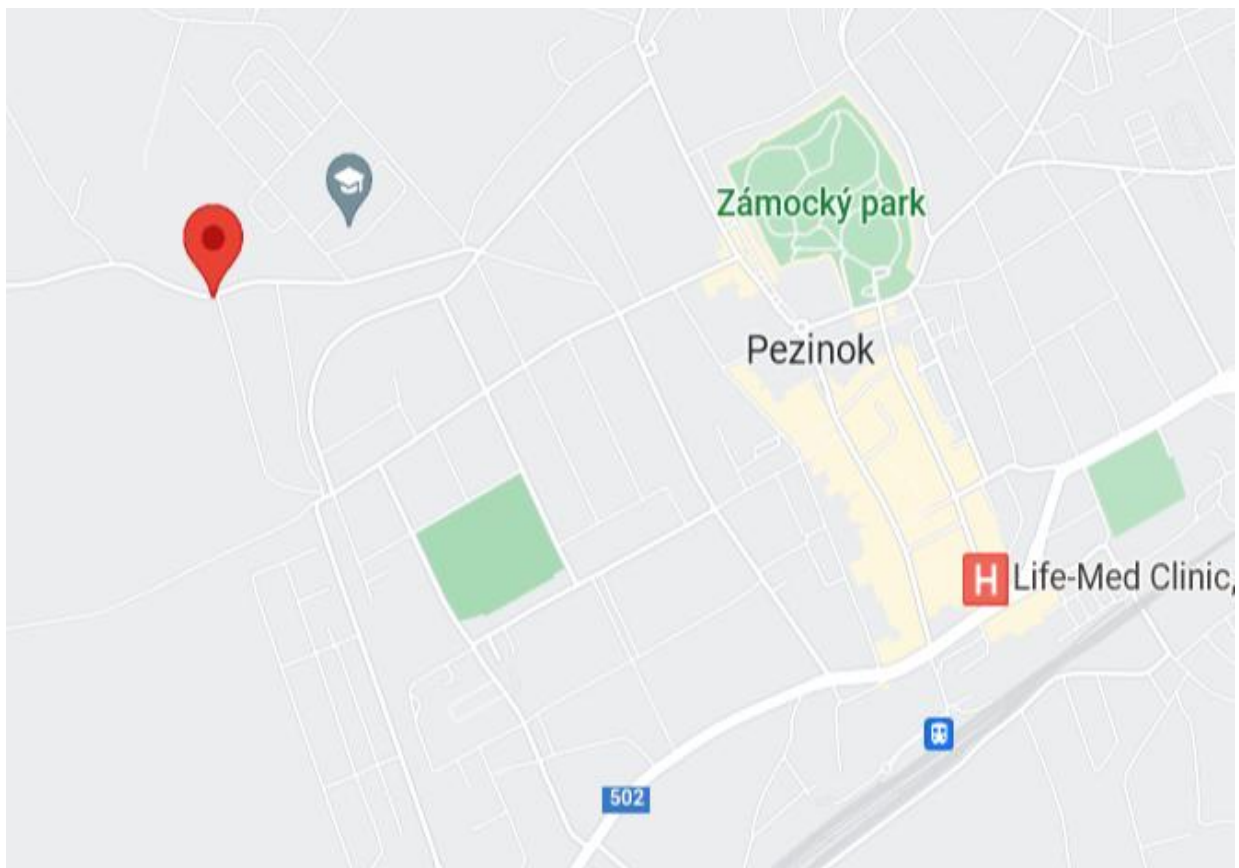

➤ 0104- ZO CHPH Bratislava -Rusovce

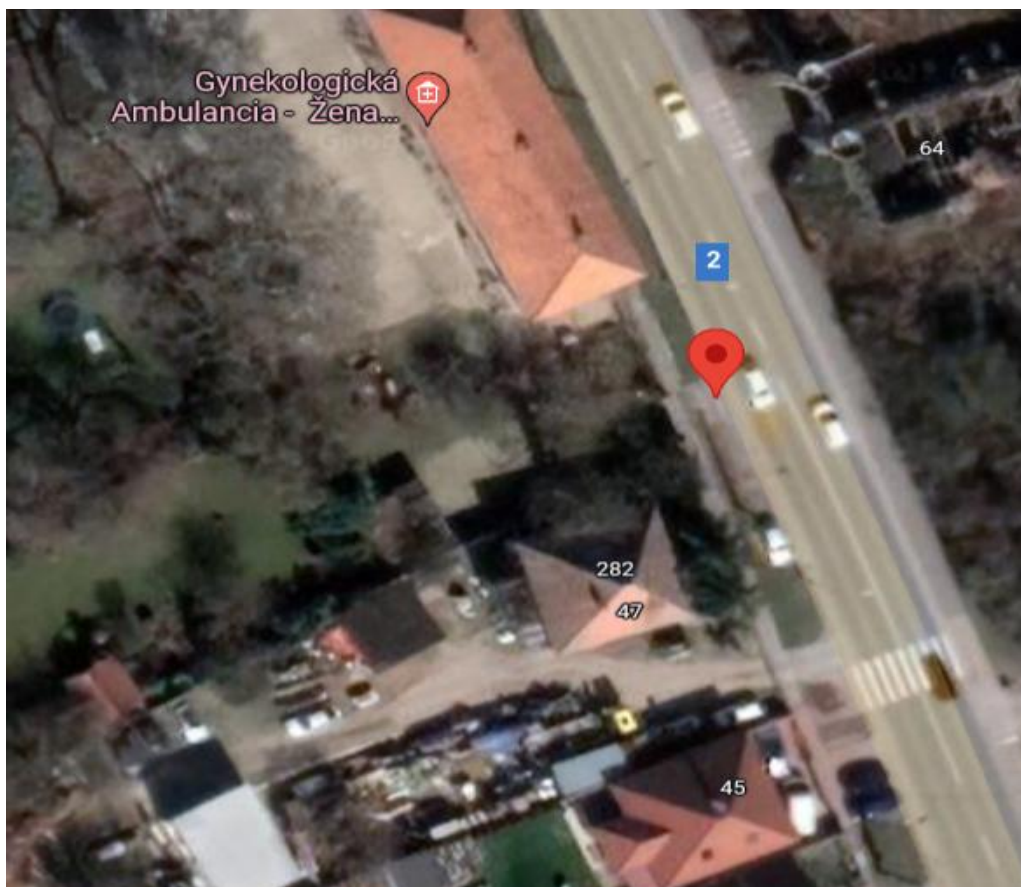
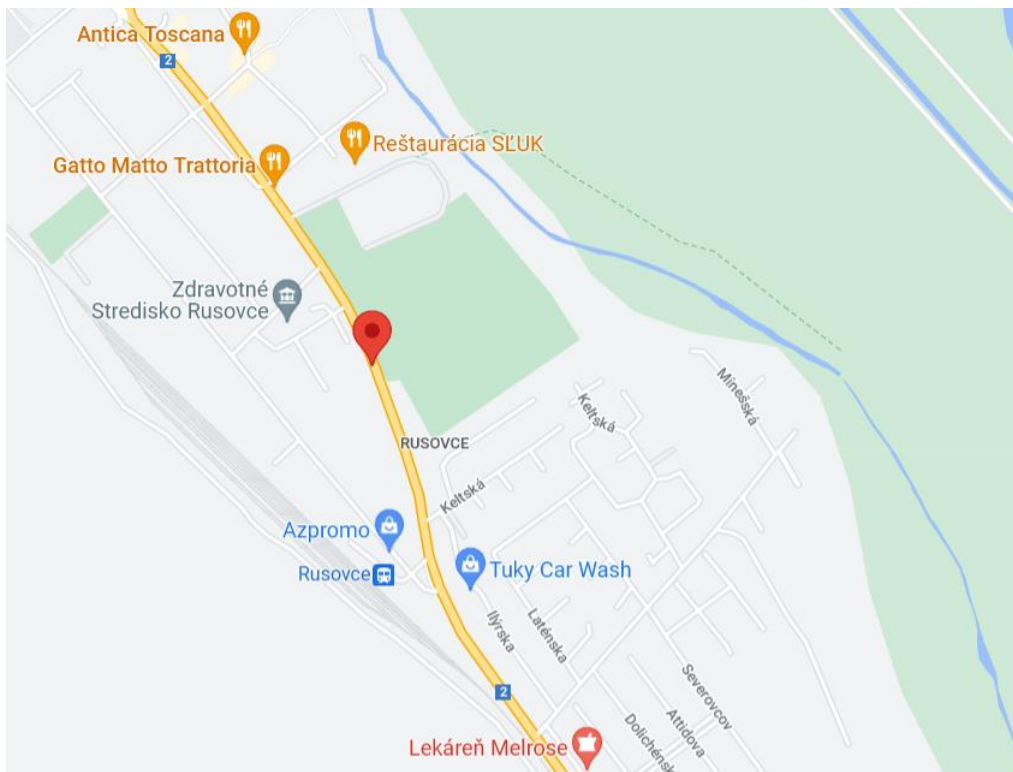

➤ 0105 – ZO CHPH Dunajská Lužná



➤ 0106 – ZO CHOH Šenkvice – Cerové

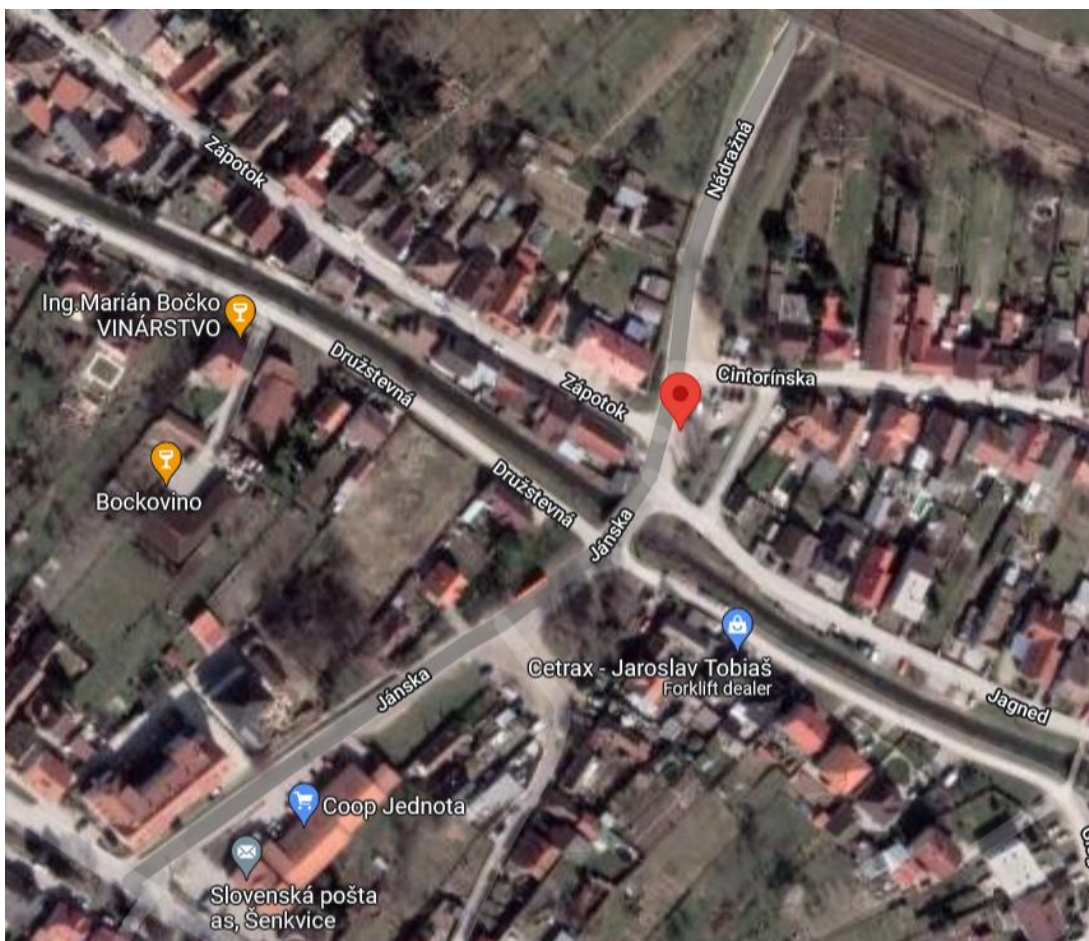
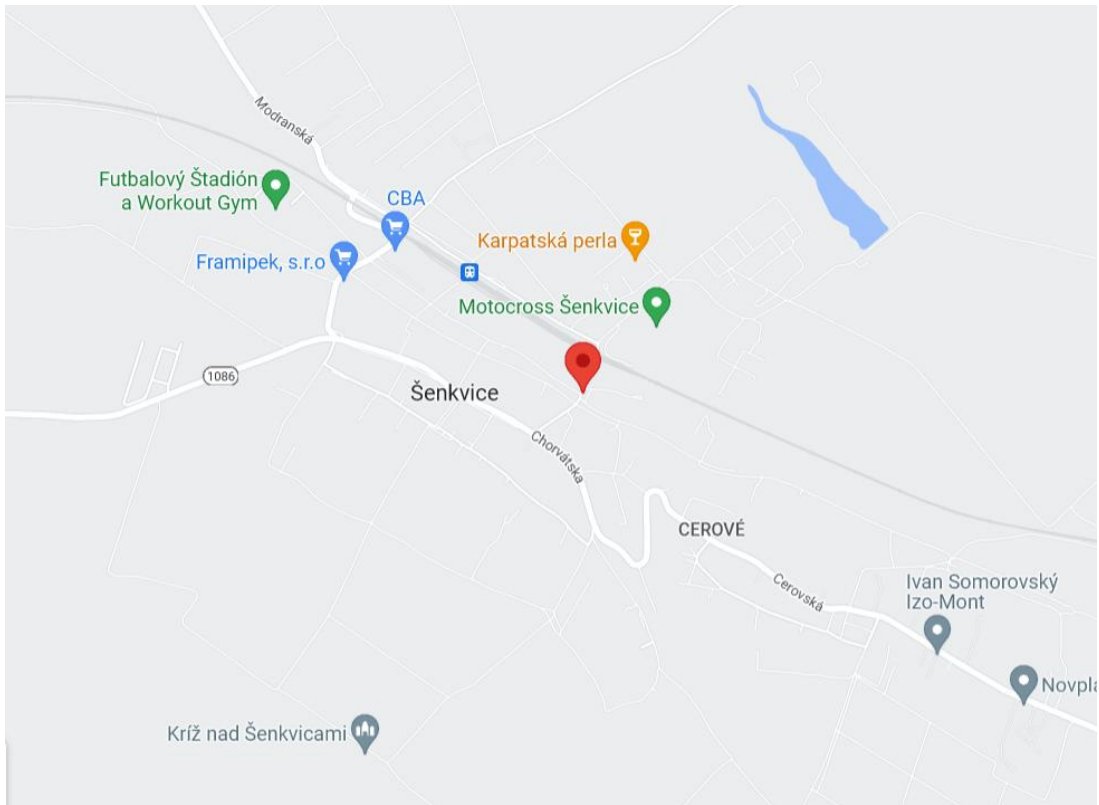

➤ 0107 – ZO CHPH Kráľová pri Senci

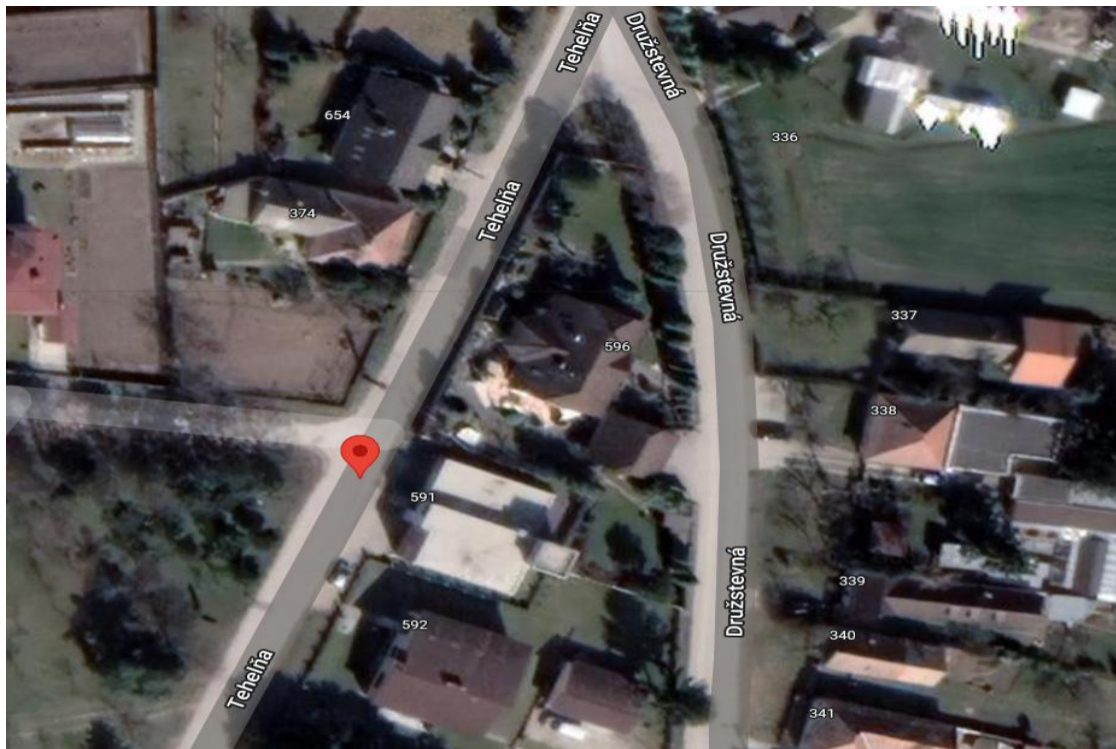
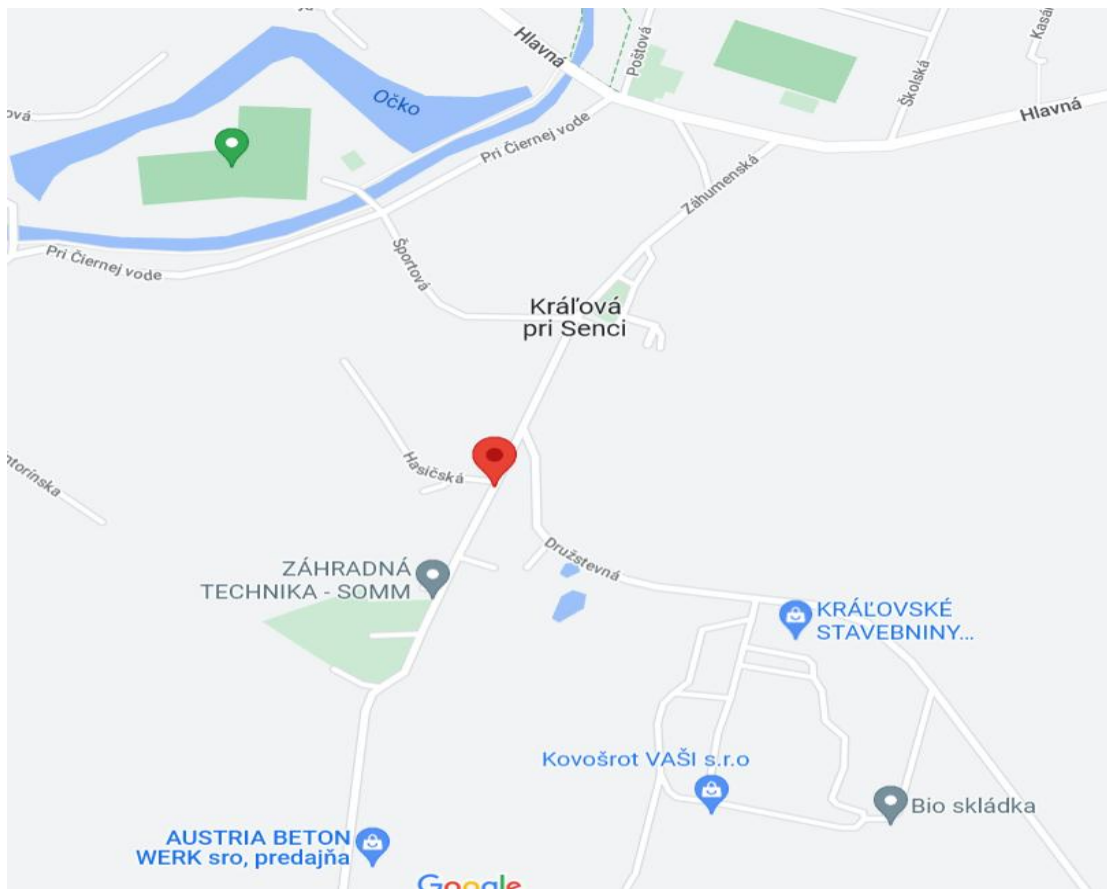

➤ 0108 – ZO CHPH Lehnice

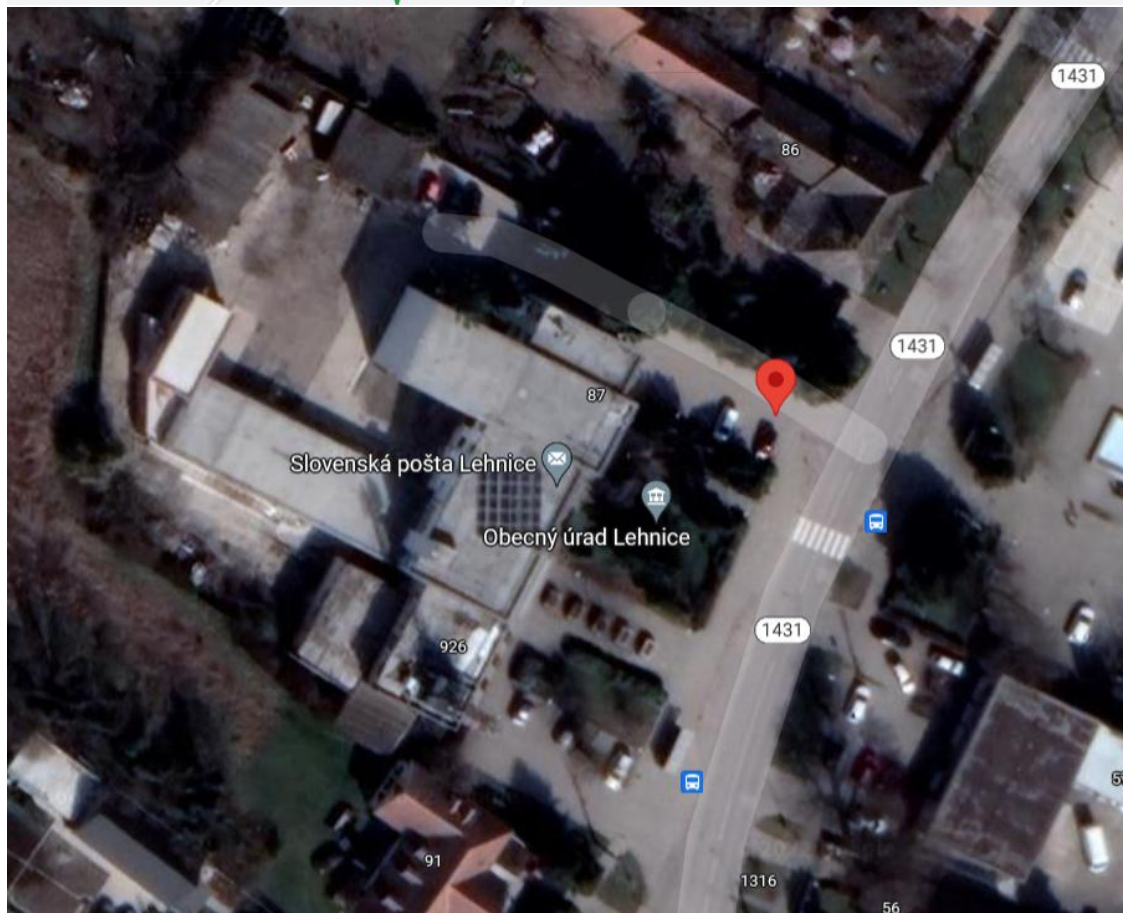

➤ 0109 – ZO CHPH Blatné

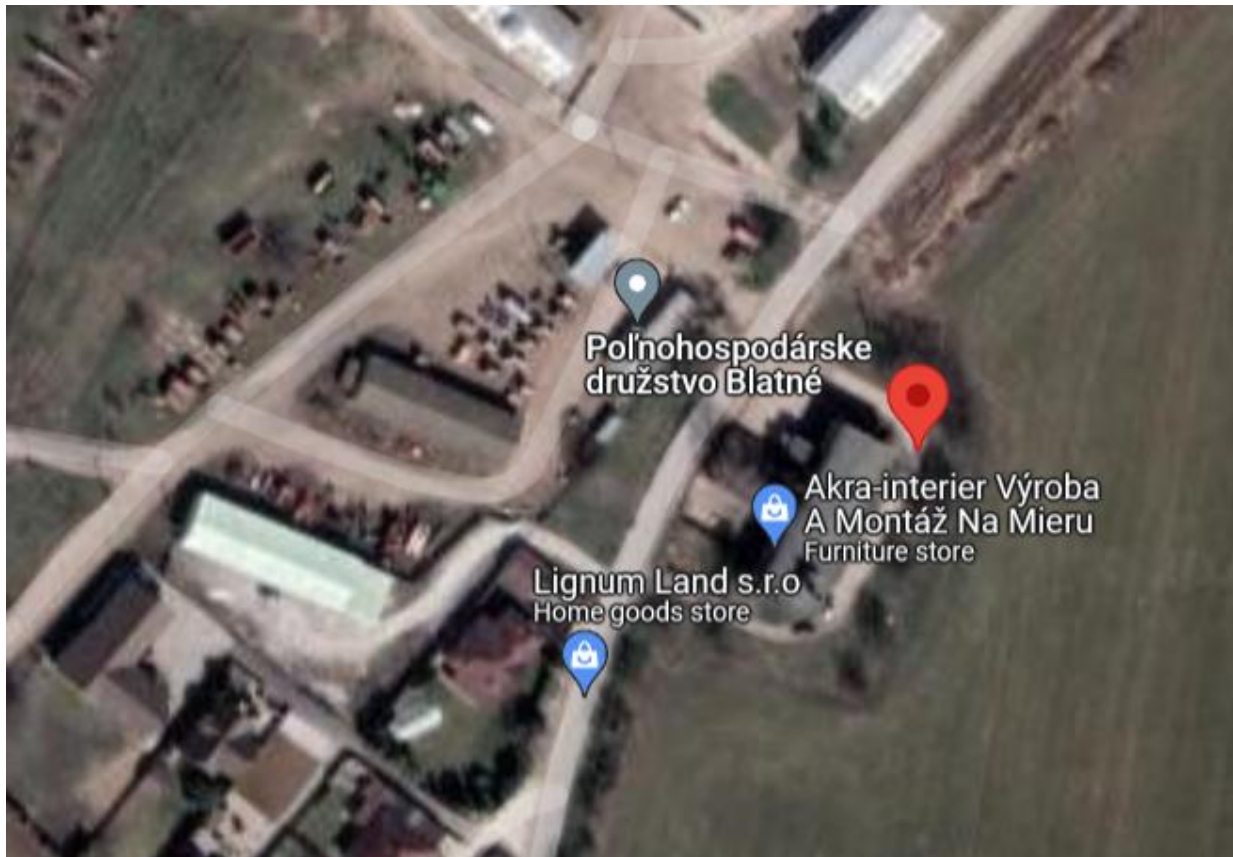
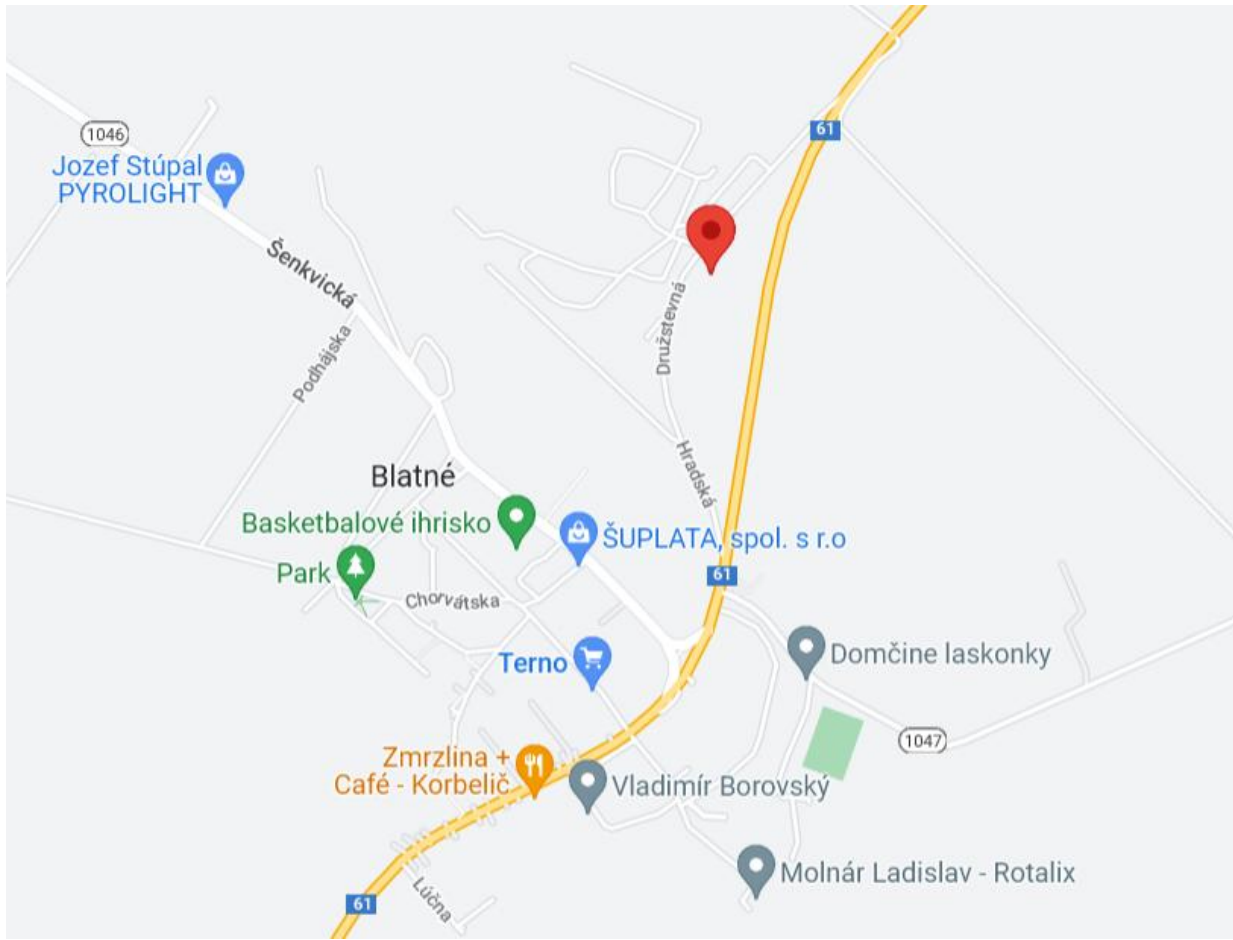

➤ Rozdelenie boxov v aute

Pravá strana auta - sprievodca r. 2026 - staré holuby

57	49	41	33	25	17	9	1
Blatné	Blatné	Blatné	Kráľová	Kráľová	Rusovce	Rusovce	Zálesie
58	50	42	34	26	18	10	2
Blatné	Blatné	Blatné	Kráľová	Kráľová	Rusovce	Rusovce	Zálesie
59	51	43	35	27	19	11	3
Pezinok	Blatné	Blatné	Kráľová	Kráľová	Rusovce	Rusovce	Zálesie
60	52	44	36	28	20	12	4
Pezinok	Blatné	Blatné	Kráľová	Kráľová	Rusovce	Rusovce	Zálesie
61	53	45	37	29	21	13	5
Pezinok	Blatné	Blatné	Kráľová	Kráľová	Rusovce	Rusovce	Zálesie
62	54	46	38	30	22	14	6
Pezinok	Blatné	Blatné	Kráľová	Kráľová	Rusovce	Rusovce	Zálesie
63	55	47	39	31	23	15	7
voda	Blatné	Blatné	Kráľová	Kráľová	Rusovce	Rusovce	Zálesie
64	56	48	40	32	24	16	8
voda	Blatné	Blatné	Kráľová	Kráľová	Rusovce	Rusovce	Zálesie



Ľavá strana auta - vodič r. 2026 - staré holuby

65	73	81	89	97	105	113	121
Lehnice	Lehnice	Trnávka	Trnávka	D. Lužná	D. Lužná	Pezinok	Pezinok
66	74	82	90	98	106	114	122
Lehnice	Lehnice	Trnávka	Trnávka	D. Lužná	D. Lužná	Pezinok	Pezinok
67	75	83	91	99	107	115	123
Lehnice	Lehnice	Trnávka	Trnávka	D. Lužná	D. Lužná	Pezinok	Pezinok
68	76	84	92	100	108	116	124
Lehnice	Lehnice	Trnávka	Trnávka	D. Lužná	D. Lužná	Pezinok	Pezinok
69	77	85	93	101	109	117	125
Lehnice	Lehnice	Trnávka	Trnávka	D. Lužná	D. Lužná	Šenkvice	Pezinok
70	78	86	94	102	110	118	126
Lehnice	Trnávka	Trnávka	D. Lužná	D. Lužná	Šenkvice	Šenkvice	Pezinok
71	79	87	95	103	111	119	127
Lehnice	Trnávka	Trnávka	D. Lužná	D. Lužná	Šenkvice	Šenkvice	Zálesie
72	80	88	96	104	112	120	128
Lehnice	Trnávka	Trnávka	D. Lužná	D. Lužná	Šenkvice	Šenkvice	voľné



SZCHPH ZO - AUTO	počet košov	sprievodca	vodič	nový počet holubov	Rozmery koša	príves koš	auto koš
0101_Bratislava-Trnávka	16 košov	0	16	400	šírka	60 cm	60 cm
0102_Pezinok	14 košov	4	10	350	dĺžka	100 cm	100 cm
0103_Zálesie	8 košov	8	1	200	plocha	6000 cm ²	6000 cm ²
0104_Bratislava-Rusovce	16 košov	16	0	400	počet holubov do koša	25	25
0105_Dunajská Lužná	16 košov	0	16	400	plocha pre jedného holuba	240 cm ²	240 cm ²
0106_Šenkvice	7 košov	0	7	175	Pri preprave holubov je v platnosti pretekový poriadok SZ z 31.5.2025 podľa tabuľky :		
0107_Kráľová pri Senci	16 košov	16	0	400			
0108_Lehnice	13 košov	0	13	325			
0109_Blatné	18 košov	18	0	450			
Nepridelené koše	2 koše	0	1	50	preprava nad 500 km plocha min. 300 cm ² /ks preprava nad 700 km plocha min. 350 cm ² /ks		
SPOLU	126 košov	62	64	3.150	minimálna výška prepravného boxu 21cm		

Rozhodnutie : pretekové koše boli pridelené na základe písomných požiadaviek ZO k 31.1.2026 v zmysle uznesenia konferencie z konferencie ZO

Za rozdelenie podľa pohlavia, rozmiestnenie holubov v košoch a dodržiavanie normy počtu nasadzovaných holubov v NS je zodpovedný vedúci nasadzovacieho strediska. V prípade udelenia sankcie usporiadateľovi preteku nadriadeným orgánom za porušenie noriem pri preprave holubov, vyrúbenú sankciu je povinný uhradiť príslušný vedúci nasadzovacieho strediska.

		počet košov	počet holubov v koši	max. prepravná kapacita
Prepravná kapacita	Auto	126 košov	25 ks	3 150 ks
Prepravná kapacita	Príves	60 košov	25 ks	1 500 ks
Prepravná kapacita	SPOLU	186 košov	25 ks	4 650 ks

Rozdelenie boxov v prívесе

Preteková sezóna r. 2026 - staré holuby

Ľavá strana prívесu - vodič

31	37	43	49	55
Pezinok	Pezinok	Trnávka	D. Lužná	Lehnice
32	38	44	50	56
Pezinok	Pezinok	Trnávka	D. Lužná	Lehnice
33	39	45	51	57
Pezinok	Pezinok	Trnávka	D. Lužná	Lehnice
34	40	46	52	58
Pezinok	Trnávka	Trnávka	D. Lužná	Trnávka
35	41	47	53	59
Pezinok	Trnávka	Trnávka	D. Lužná	Trnávka
36	42	48	54	60
nepridelené	Trnávka	Trnávka	nepridelené	nepridelené

Pravá strana prívесu - sprievodca

25	19	13	7	1
Blatné	Kráľová	Kráľová	Rusovce	Zálesie
26	20	14	8	2
Blatné	Blatné	Kráľová	Rusovce	Zálesie
27	21	15	9	3
Blatné	Blatné	Kráľová	Rusovce	Zálesie
28	22	16	10	4
Blatné	Blatné	Kráľová	Rusovce	Zálesie
29	23	17	11	5
Blatné	Blatné	Kráľová	Kráľová	Rusovce
30	24	18	12	6
nepridelené	nepridelené	nepridelené	nepridelené	nepridelené

ZO	pridelené koše	pravá strana sprievodca	ľavá strana vodič
0101_Bratislava-Trnávka HS_1	11 košov	0	11
0102_Pezinok	8 košov	0	8
0103_Zálesie	4 koše	4	0
0104_Bratislava-Rusovce	5 košov	5	0
0105_Dumajská Lužná	5 košov	0 košov	5
0106_Šenkvice	0 košov	0	0
0107_Kráľová pri Senci	7 košov	7	0
0108_Lehnice	3 košov	0	3
0109_Blatné	9 košov	9	0
Nepridelené	8 košov	5	3
0Z Bratislava	60 košov	30 košov	30 košov

Rozdelenie boxov v prívесе – pre pretek Velke Medzirici

Preteková sezóna r. 2026 - staré holuby-V. Meziríči č. 2

Ľavá strana prívесu - vodič

31	37	43	49	55
Dunajská Lužná	Pezinok	Pezinok	Kráľová	Lehnice
32	38	44	50	56
Dunajská Lužná	Pezinok	Pezinok	Kráľová	Lehnice
33	39	45	51	57
Pezinok	Pezinok	Pezinok	Kráľová	Lehnice
34	40	46	52	58
Pezinok	Pezinok	Kráľová	Kráľová	Lehnice
35	41	47	53	59
Pezinok	Pezinok	Kráľová	Lehnice	Lehnice
36	42	48	54	60
Pezinok	Pezinok	Kráľová	Lehnice	Nepridelené

Pravá strana prívесu - sprievodca

25	19	13	7	1
Dunajská Lužná	Biatné	Biatné	Rusovce	Zálesie
26	20	14	8	2
Dunajská Lužná	Biatné	Biatné	Rusovce	Zálesie
27	21	15	9	3
Dunajská Lužná	Biatné	Biatné	Rusovce	Zálesie
28	22	16	10	4
Dunajská Lužná	Biatné	Biatné	Rusovce	Zálesie
29	23	17	11	5
Dunajská Lužná	Dunajská Lužná	Biatné	Rusovce	Rusovce
30	24	18	12	6
Dunajská Lužná	Dunajská Lužná	Biatné	Rusovce	Rusovce

ZO	pridelené koše	pravá strana sprievodca	ľavá strana vodič
0101_Bratslava-Trnávica MS_I	0 košov	0	0
0102_Pezinok	13 košov	0	13
0103_Zálesie	4 koše	4	0
0104_Bratslava-Rusovce	8 košov	8	0
0105_Dunajská Lužná	10 košov	8 košov	2
0106_Šenkvice	0 košov	0	0
0107_Kráľová pri Sendi	7 košov	0	7
0108_Lehnice	7 košov	0	7
0109_Biatné	10 košov	10	0
Nepridelený	1 koš	0	1
02 Bratislava	60 košov	30 košov	30 košov

Harmonogramy nasadzovania holubov, uzatvárania a otvárania KH v NS

➤ 0101-ZO CHPH Bratislava – Trnávka

➤ 0103-ZO CHPH Zálesie

➤ 0102- ZO CHPH Pezinok

➤ 0104- ZO CHPH Bratislava -Rusovce

➤ 0105 – ZO CHPH Dunajská Lužná

➤ 0106 – ZO CHOH Šenkvice – Cerové

➤ 0107 – ZO CHPH Kráľová pri Senci

➤ 0108 – ZO CHPH Lehnice

➤ 0109 – ZO CHPH Blatné

➤ 0101-ZO CHPH Bratislava – Trnávka

Harmonogram košovania a otvárania KH r. 2026											
ZO	0101	vypísať číslo ZO			názov		Bratislava- TRNAVKA				
por.	dátum			čas košovania		KATEGÓRIA		miesto vypustenia	Otváranie hodín		
	preteku	košovania		začiatok	koniec	písm	rozpätie km		dátum	začiatok - čas	
1	03.05.2026	nedeľa	02.05.2026	sobota	18.30	20.30	MsRH	129-186	Velké Meziříčí 1	04.05.2026	19.00
2	10.05.2026	nedeľa	09.05.2026	sobota	18.30	20.30	MsRH	152-211	H.Brod	09.05.2026	19.00
3	17.05.2026	nedeľa	16.05.2026	sobota	18.30	20.30	MsRH	184-245	Slaný	18.05.2026	19.00
4	24.05.2026	nedeľa	23.05.2026	sobota	17.30	19.30	KaST	293-353	Louny 1	25.05.2026	19.00
5	31.05.2026	nedeľa	30.05.2026	sobota	16.30	18.30	KaST	318-379	Chomutov 1	01.06.2026	19.00
6	07.06.2026	nedeľa	06.06.2026	sobota	12.30	14.30	KSDT	492-552	Halle 1	08.06.2026	19.00
7	07.06.2026	nedeľa	06.06.2026	sobota	18.30	20.30	KaST	346-407	Velké Meziříčí 2	08.06.2026	19.00
8	14.06.2026	nedeľa	13.06.2026	sobota	17.00	19.30	KaST	318-379	Louny II	15.06.2026	19.00
9	21.06.2026	nedeľa	22.06.2026	sobota	17.30	19.30	DSDT	694-755	Louny 3	22.06.2026	19.00
10	21.06.2026	nedeľa		piatok			KSDT	492-552	Bad Nendorf 1 NP	22.06.2026	19.00
11	28.06.2026	nedeľa	27.06.2026	sobota	12.30	13.30	KaST	318-379	Halle MJK	29.06.2026	19.00
12	05.07.2026	nedeľa	04.07.2026	piatok	17.30	19.30	DSDT	694-755	Louny 4	06.07.2026	19.00
13	05.07.2026	nedeľa		piatok			KSDT	529-590	Bad Nendorf 2 NP	06.07.2026	19.00
14	12.07.2026	nedeľa	11.07.2026	sobota	16.30	18.30	KaST	318-379	Chomutov 2	13.07.2026	19.00
15	19.07.2026	nedeľa	18.07.2026	sobota	17.30	19.30	DSDT	694-755	Louny 5	20.07.2026	19.00
16	19.07.2026	nedeľa		piatok			KSDT	492-552	Bad nendorf 3 NP	20.07.2026	19.00
17	25.07.2026	nedeľa							Bschweiler - Achen NP	27.07.2026	19.00
18	26.07.2026	nedeľa	25.07.2026	sobota	12.30	14.30			Halle 3	27.07.2026	19.00
19	02.08.2025	nedeľa							Berlín INT.		

VÝLETKY r.2026											
por.	dátum			čas košovania		KATEGÓRIA		miesto vypustenia	Otváranie hodín		
	preteku	košovania		začiatok	koniec	písm	rozpätie km		dátum	začiatok - čas	
1	30.08.2026	nedeľa	29.08.2026	sobota	18.30	20.30	MsMH	129-186	V.Bíteš	31.08.2026	19.00
2	06.09.2026	nedeľa	05.09.2026	sobota	18.30	20.30	MsMH	152-211	Velké Meziříčí	07.09.2026	19.00
3	13.09.2026	nedeľa	12.09.2026	sobota	18.30	20.30	MsMH	184-245	Hav.Brod	14.09.2026	19.00
4	20.09.2026	nedeľa	19.09.2026	sobota	18.30	20.30	MsMH	241-301	Praha - Dubeč	21.09.2026	19.00
5	27.09.2026	nedeľa	26.09.2026	sobota	17.30	19.30	MsMH	318-379	Louny	28.09.2026	19.00
6	04.10.2026	nedeľa	03.09.2026	sobota					Halle	05.09.2026	19.00

➤ 0101-ZO CHPH Zálesie

Harmonogram košovania a otvárania KH r. 2026											
ZO	0103		vypísať číslo ZO		názov		Zálesie				
por.	dátum		čas košovania		Deklarácia do MS		miesto vypustenia		Otváranie hodín		
	preteku	košovania	začiatok	koniec	písm	rozpätie km		dátum	začiatok - čas		
1	#####	nedeľa	02.05.2026	sobota	6:15 PM	8:00 PM	A, MCH, RH	133-204	Velké Meziříčí	04.05.2026	19:00
2	#####	nedeľa	09.05.2026	sobota	6:15 PM	8:00 PM	A, MCH, RH	171-244	Havlíčkov Brod	11.05.2026	19:00
3	#####	nedeľa	16.05.2026	sobota	5:15 PM	7:00 PM	A, B, MCH, RH	293-366	Slaný-OVUS	18.05.2026	19:00
4	#####	nedeľa	23.05.2026	sobota	5:15 PM	7:00 PM	A, B, MCH, RH	318-390	Louny 1	25.05.2026	19:00
5	#####	nedeľa	30.05.2026	sobota	5:00 PM	6:00 PM	A, B, MCH, RH	345-415	Chomutov 1 – NP	01.06.2026	19:00
6	#####	nedeľa	06.06.2026	sobota	1:00 PM	2:00 PM	B, C, MCH, RH	492-565	Halle 1	08.06.2026	19:00
7	#####	nedeľa	06.06.2026	sobota	7:00 PM	8:00 PM	koef. FCI	133-204	Velké Meziříčí 2	08.06.2026	19:00
8	#####	nedeľa	13.06.2026	sobota	6:00 PM	7:00 PM	A, B, MCH, RH	318-390	Louny 2	15.06.2026	19:00
9	#####	nedeľa	19.06.2026	piatok	určí sa	dodatočne	E, MCH	715-769	Bad Nenndorf 1	22.06.2026	19:00
10	#####	nedeľa	20.06.2026	sobota	6:00 PM	7:00 PM	A, B, MCH, RH	318-390	Louny 3	22.06.2026	19:00
11	#####	nedeľa	27.06.2026	sobota	1:00 PM	2:00 PM	B, C, MCH, RH	492-565	Halle 2	29.06.2026	19:00
12	#####	nedeľa	03.07.2026	piatok	určí sa	dodatočne	E, MCH	715-769	Bad Nenndorf 2	06.07.2026	19:00
13	#####	nedeľa	04.07.2025	sobota	6:00 PM	7:00 PM	A, B, MCH, RH	318-390	Louny 4	06.07.2026	19:00
14	#####	nedeľa	11.07.2026	sobota	5:00 PM	6:00 PM	A, B, MCH, RH	345-415	Chomutov 2	13.06.2026	19:00
15	#####	nedeľa	17.07.2026	piatok	určí sa	dodatočne	koef. FCI	715-769	Bad Nenndorf 3	20.07.2026	19:00
16	#####	nedeľa	18.07.2025	sobota	6:00 PM	7:00 PM	A, B, MCH, RH	318-390	Louny 5	20.07.2026	19:00
17	#####	sobota	23.07.2026	štvrtok	určí sa	dodatočne	koef. FCI		Eschweiler-Achen	určí sa	dodatočne
18	#####	nedeľa	25.07.2026	sobota	1:00 PM	2:00 PM	B, C, MCH, RH	492-565	Halle 3	27.07.2026	19:00
19	#####	nedeľa	určí sa	dodatočne	určí sa	dodatočne	koef. FCI	618-673	Berlín	určí sa	dodatočne
VÝLETKY r.2026											
por.	dátum		čas košovania		KATEGÓRIA		miesto vypustenia		Otváranie hodín		
	preteku	košovania	začiatok	koniec	písm	rozpätie km		dátum	začiatok - čas		
1	#####	nedeľa	29.08.2026	sobota	6:15 PM	8:00 PM	MSMH	118-188	Velká Bíteš	31.08.2026	18:00
2	#####	nedeľa	05.09.2026	sobota	6:15 PM	8:00 PM	MSMH	133-204	Velké Meziříčí	07.09.2026	18:00
3	#####	nedeľa	12.09.2026	sobota	6:15 PM	8:00 PM	MSMH	171-244	Havlíčkov Brod	14.09.2026	18:00
4	#####	nedeľa	19.09.2026	sobota	6:15 PM	8:00 PM	MSMH	256-329	Praha-Dubeč	21.09.2026	18:00
5	#####	nedeľa	26.09.2026	sobota	6:00 PM	7:00 PM	MSMH	318-390	Louny	28.09.2026	18:00
6	#####	nedeľa	03.10.2026	sobota	ak bude	záujem	koef. FCI	492-565	Halle	určí sa	dodatočne

➤ 0102- ZO CHPH Pezinok

Harmonogram košovania a otvárania KH r. 2026											
ZO	0102		vypísať číslo ZO		názov		Zálesie				
por.	dátum		čas košovania		Deklarácia do MS		miesto vypustenia		Otváranie hodín		
	preteku	košovania	začiatok	koniec	písm	rozpätie km		dátum	začiatok		
1	05.03.2026	nedeľa	05.02.2026	sobota	15:00	17:50	A, MCH, RH	133-204	Velké Meziříčí	05.03.2026	18:00
2	05.10.2026	nedeľa	05.09.2026	sobota	15:00	17:50	A, MCH, RH	171-244	Havlíčkov Brod	05.10.2026	18:00
3	05.17.2026	nedeľa	05.16.2026	sobota	14:00	16:50	A, B, MCH, RH	293-366	Slaný-OVUS	05.17.2026	18:00
4	05.24.2026	nedeľa	05.23.2026	sobota	14:00	16:50	A, B, MCH, RH	318-390	Louny 1	05.24.2026	18:00
5	05.31.2026	nedeľa	05.30.2026	sobota	14:00	15:50	A, B, MCH, RH	345-415	Chomutov 1 – NP	05.31.2026	18:00
6	06.07.2026	nedeľa	06.06.2026	sobota	10:00	11:50	B, C, MCH, RH	492-565	Halle 1	06.07.2026	18:00
7	06.07.2026	nedeľa	06.06.2026	sobota	16:00	17:50	koef. FCI	133-204	Velké Meziříčí 2	06.07.2026	18:00
8	06.14.2026	nedeľa	06.13.2026	sobota	15:00	16:50	A, B, MCH, RH	318-390	Louny 2	06.14.2026	18:00
9	06.21.2026	nedeľa	06.19.2026	piatok	určí sa	dodatočne	E, MCH	715-769	Bad Nenndorf 1	06.22.2026	18:00
10	06.21.2026	nedeľa	06.20.2026	sobota	15:00	16:50	A, B, MCH, RH	318-390	Louny 3	06.22.2026	18:00
11	06.28.2026	nedeľa	06.27.2026	sobota	10:00	11:50	B, C, MCH, RH	492-565	Halle 2	06.28.2026	18:00
12	07.05.2026	nedeľa	07.03.2026	piatok	určí sa	dodatočne	E, MCH	715-769	Bad Nenndorf 2	07.06.2026	18:00
13	07.05.2026	nedeľa	07.04.2025	sobota	15:00	16:50	A, B, MCH, RH	318-390	Louny 4	07.06.2026	18:00
14	07.12.2026	nedeľa	07.11.2026	sobota	14:00	15:50	A, B, MCH, RH	345-415	Chomutov 2	07.12.2026	18:00
15	07.19.2026	nedeľa	07.17.2026	piatok	určí sa	dodatočne	koef. FCI	715-769	Bad Nenndorf 3	07.20.2026	18:00
16	07.19.2026	nedeľa	07.18.2025	sobota	15:00	16:50	A, B, MCH, RH	318-390	Louny 5	07/20/2026	18:00
17	07.25.2026	sobota	07.23.2026	štvrtok	určí sa	dodatočne	koef. FCI		Eschweiler-Achen	určí sa	dodatočne
18	07.26.2026	nedeľa	07.25.2026	sobota	10:00	11:50	B, C, MCH, RH	492-565	Halle 3	07.26.2026	18:00
19	08.02.2025	nedeľa	určí sa	dodatočne	určí sa	dodatočne	koef. FCI	618-673	Berlín	určí sa	dodatočne
VÝLETKY r.2026											
por.	dátum		čas košovania		KATEGÓRIA		miesto vypustenia		Otváranie hodín		
	preteku	košovania	začiatok	koniec	písm	rozpätie km		dátum	začiatok		
1	08.30.2026	nedeľa	08.29.2026	sobota	15:00	17:50	MSMH	118-188	Velká Bíteš	08.30.2026	18:00
2	09.06.2026	nedeľa	09.05.2026	sobota	15:00	17:50	MSMH	133-204	Velké Meziříčí	09.06.2026	18:00
3	09.13.2026	nedeľa	09.12.2026	sobota	15:00	17:50	MSMH	171-244	Havlíčkov Brod	09.13.2026	18:00
4	09.20.2026	nedeľa	09.19.2026	sobota	15:00	17:50	MSMH	256-329	Praha-Dubeč	09.20.2026	18:00
5	09.27.2026	nedeľa	09.26.2026	sobota	15:00	16:50	MSMH	318-390	Louny	09.27.2026	18:00
6	10.04.2026	nedeľa	10.03.2026	sobota	ak bude	záujem	koef. FCI	492-565	Halle	určí sa	dodatočne

➤ 0104- ZO CHPH Bratislava -Rusovce

Harmonogram košovania a otvárania KH r. 2026											Spôsob prepravy		
ZO 0104				BRATISLAVA V. - RUSOVCE									
por.	miesto vypustenia	dátum		čas košovania		Deklarácia do MS		Otváranie hodín					
		preteku	košovania	začiatok	koniec	Kat.maj. Slovenska	rozpätie km	dátum	čas				
1	Velké Meziříčí	3.5.2026	nedeľa	2.5.2026	sobota	19:00	21:30	A, MCH, RH	133-204	4.5.2026	pondelok	18:00	auto+prives
2	Havlíčkov Brod	10.5.2026	nedeľa	9.5.2026	sobota	19:30	21:30	A, MCH, RH	171-244	11.5.2026	pondelok	18:00	auto+prives
3	Slaný-OVUS	17.5.2026	nedeľa	16.5.2026	sobota	18:30	20:30	A, B, MCH, RH	293-366	18.5.2026	pondelok	18:00	auto+prives
4	Louny 1	24.5.2026	nedeľa	23.5.2026	sobota	18:30	20:30	A, B, MCH, RH	318-390	25.5.2026	pondelok	18:00	auto+prives
5	Chomutov 1 – NP	31.5.2026	nedeľa	30.5.2026	sobota	17:30	19:30	A, B, MCH, RH	345-415	1.6.2026	pondelok	18:00	auto
6	Halle 1	7.6.2026	nedeľa	6.6.2026	sobota	13:30	15:30	B, C, MCH, RH	492-565	8.6.2026	pondelok	18:00	auto
7	Velké Meziříčí 2	7.6.2025	nedeľa	6.6.2025	sobota	19:30	21:30	koef. FCI	133-204	8.6.2025	pondelok	18:00	prives
8	Louny 2	14.6.2026	nedeľa	13.6.2026	sobota	18:30	20:30	A, B, MCH, RH	318-390	15.6.2026	pondelok	18:00	auto
9	Bad Nenndorf 1	21.6.2026	nedeľa	19.6.2026	piatok	určí sa	dodat.	E, MCH	715-769	22.6.2026	pondelok	18:00	auto NR
10	Louny 3	21.6.2026	nedeľa	20.6.2026	sobota	18:30	20:30	A, B, MCH, RH	318-390	22.6.2026	pondelok	18:00	auto
11	Halle 2	28.6.2026	nedeľa	27.6.2026	sobota	13:30	15:30	B, C, MCH, RH	492-565	29.6.2026	pondelok	18:00	auto
12	Bad Nenndorf 2	5.7.2026	nedeľa	3.7.2026	piatok	určí sa	dodat.	E, MCH	715-769	6.7.2026	pondelok	18:00	auto NR
13	Louny 4	5.7.2026	nedeľa	4.7.2026	sobota	19:30	21:30	A, B, MCH, RH	318-390	6.7.2026	pondelok	18:00	auto
14	Chomutov 2	12.7.2026	nedeľa	11.7.2026	sobota	17:30	19:30	A, B, MCH, RH	345-415	13.7.2026	pondelok	18:00	auto
15	Bad Nenndorf 3	19.7.2026	nedeľa	17.7.2026	piatok	určí sa	dodat.	koef. FCI	715-769	20.7.2026	pondelok	18:00	auto NR
16	Louny 5	19.7.2026	nedeľa	18.7.2026	sobota	19:30	21:30	A, B, MCH, RH	318-390	20.7.2026	pondelok	18:00	auto
17	Eschweiler-Achen	25.7.2026	sobota	23.7.2026	štvrtok	určí sa	dodat.	koef. FCI		26.7.2026	pondelok	18:00	určí SZ
18	Halle 3	26.7.2026	nedeľa	25.7.2026	sobota	13:30	15:30	B, C, MCH, RH	492-565	27.7.2026	pondelok	18:00	auto
19	Berlín	2.8.2026	nedeľa	určí sa	dodat.	určí sa	dodat.	koef. FCI	618-673		pondelok	18:00	auto RO

VÝLETKY r.2026											Spôsob prepravy		
por.	miesto vypustenia	dátum		čas košovania		Deklarácia do MS		Otváranie hodín					
		preteku	košovania	začiatok	koniec	písm	km	dátum	čas				
1	Velká Bíteš	30.08.26	nedeľa	29.8.2026	sobota	19:00	21:30	MsMH	118-188	31.8.2026	pondelok	18:00	auto+prives
2	Velké Meziříčí	06.09.26	nedeľa	5.9.2026	sobota	19:30	21:30	MsMH	133-204	7.9.2026	pondelok	18:00	auto+prives
3	Havlíčkov Brod	13.09.26	nedeľa	12.9.2026	sobota	19:30	21:30	MsMH	171-244	14.9.2026	pondelok	18:00	auto+prives
4	Praha-Dubeč	20.09.25	nedeľa	19.9.2025	sobota	19:30	21:30	MsMH	256-329	21.9.2025	pondelok	18:00	auto+prives
5	Louny	27.09.25	nedeľa	26.9.2025	sobota	18:30	20:30	MsMH	318-390	28.9.2025	pondelok	18:00	auto
6	Halle	04.10.25	nedeľa	3.10.2025	sobota	určí sa	dodat.	koef.	492-565	5.10.2025	pondelok	18:00	prives

Chovatelia sa dostávajú do klubovne min. 5 min pred začiatkom košovania !!!
Na nácviky a prvé štyri preteky starých aj mladých holubov ide auto aj s privesom.

➤ 0105 – ZO CHPH Dunajská Lužná

Harmonogram košovania a otvárania KH r. 2026											
ZO	DL	0105				NS DUNAJSKÁ LUŽNÁ					
por.	dátum		čas košovania		KATEGÓRIA		miesto vypustenia	Otváranie hodín			
	preteku	košovania	začiatok	koniec	písm	rozpätie km		dátum	začiatok čas		
1	03.05.2026	nedeľa	02.05.2026	sobota	17:30	19:50	A	133-204	Velké Meziříčí 1	04.05.2026	19:00
2	10.05.2026	nedeľa	09.05.2026	sobota	17:30	19:50	A	171-244	Havlíčkov Brod	11.05.2026	19:00
3	17.05.2026	nedeľa	16.05.2026	sobota	16:30	18:50	A	293-366	Slaný-OVUS-drubež	18.05.2026	19:00
4	24.05.2026	nedeľa	23.05.2026	sobota	16:30	18:50	A,B	318-390	Louny 1 -	25.05.2026	19:00
5	31.05.2026	nedeľa	30.05.2026	sobota	16:00	17:50	BC	345-415	Chomutov 1-NP	01.06.2026	19:00
6	07.06.2026	nedeľa	06.06.2026	sobota	12:00	13:50	B,C	492-565	Halle 1	08.06.2026	19:00
7	07.06.2026	nedeľa	06.06.2026	sobota	18:30	19:50	coe.	133-204	Velké Meziříčí 2-	08.06.2026	19:00
8	14.06.2026	nedeľa	13.06.2026	sobota	16:30	18:50	B,C	318-390	Louny 2	15.06.2026	19:00
9	21.06.2026	nedeľa	19.06.2026	Piatok	určí sa	neskôr	E MCH	715-769	Bad Nenndorf 1	22.06.2026	19:00
10	21.06.2026	nedeľa	20.06.2026	sobota	16:30	18:50	BC	318-390	Louny 3	22.06.2026	19:00
11	28.06.2026	nedeľa	27.06.2026	sobota	12:00	13:50	A,B	492-565	Halle 2	29.06.2026	19:00
12	05.07.2026	nedeľa	03.07.2026	piatok	určí sa	neskôr	E MCH	715-769	Bad Nenndorf 2	06.07.2026	19:00
13	05.07.2026	nedeľa	04.07.2026	sobota	16:30	18:50	AB	318-389	Louny 4	06.07.2026	19:00
14	12.07.2026	sobota	11.07.2026	sobota	16:00	17:50	BC	345-415	Chomutov 2	13.07.2026	19:00
15	19.07.2026	nedeľa	17.07.2026	piatok	určí sa	neskôr	coe.	715-769	Bad Nenndorf 3	20.07.2026	19:00
16	19.07.2026	nedeľa	18.07.2026	sobota	16:30	18:50	B,C	318-390	Louny 5	20.07.2026	19:00
17	25.07.2026	sobota	23.07.2026	štvrtok	určí sa	neskôr	coe.		Achen	27.07.2026	19:00
18	26.07.2026	nedeľa	25.07.2026	sobota	12:00	13:50	B,C	492-565	Halle 3	27.07.2026	19:00
19	02.08.2026	nedeľa	určí sa	dodat.	určí sa	neskôr	coe.	618-673	Berlín	určí sa	neskor

VÝLETKY r.2026											
por.	dátum		čas košovania		KATEGÓRIA		miesto vypustenia	Otváranie hodín			
	preteku	košovania	začiatok	koniec	písm	rozpätie km		dátum	začiatok čas		
1	30.08.2026	nedeľa	29.08.2026	sobota	17:30	19:50	MsMH	118-188	Velká Bíteš	31.08.2026	18:00
2	06.09.2026	nedeľa	05.09.2026	sobota	17:30	19:50	MsMH	133-204	Velké Meziříčí	07.09.2026	18:00
3	13.09.2026	nedeľa	12.09.2026	sobota	17:30	19:50	MsMH	171-244	Havlíčkov Brod-prives	14.09.2026	18:00
4	20.09.2026	nedeľa	19.09.2026	sobota	18:00	19:50	MsMH	263-333	Praha -Dubeč	21.09.2026	18:00
5	27.09.2026	nedeľa	26.09.2026	sobota	17:00	18:50	MsMH	318-390	Louny	28.09.2026	18:00
6	04.10.2026	nedeľa	03.10.2026	sobota			coe.	492-565	Halle	určí sa	neskor

0106 – ZO CHPH Šenkvice – Cerové

Harmonogram košovania a otvárania KH r. 2026											19
ZO	0106	vypísať číslo ZO			názov	ZO ŠENKVICE					
por.	dátum			čas košovania		KATEGÓRIA		miesto vypustenia	Otváranie hodín		
	preteku		košovania	začiatok	koniec	písm	rozpätie km		dátum	začiatok - čas	
1	03.05.2026	nedeľa	02.05.2026	sobota	16:00	17:20	A	133-204	Velké Meziříčí 1 - prives	04.05.2026	19:00
2	10.05.2026	nedeľa	09.05.2026	sobota	16:00	17:20	A	171-244	Havlíčkov Brod	11.05.2026	19:00
3	17.05.2026	nedeľa	16.05.2026	sobota	15:00	16:20	B	293-366	Slaný -OVUS - prives	18.05.2026	19:00
4	24.05.2026	nedeľa	23.05.2026	sobota	15:00	16:20	B	318-390	Louny 1	25.05.2026	19:00
5	31.05.2026	nedeľa	30.05.2026	sobota	14:00	15:20	B	345-415	Chomutov 1 - NP	01.06.2026	19:00
6	07.06.2026	nedeľa	06.06.2026	sobota	10:00	11:20	B,C	492-565	Halle 1	08.06.2026	19:00
7	07.06.2026	nedeľa	06.06.2026	sobota	16:00	17:20	koef.	133-204	Velké Meziříčí 2	08.06.2026	19:00
8	14.06.2026	nedeľa	13.06.2026	sobota	15:00	16:20	B	318-390	Louny 2	15.06.2026	19:00
9	21.06.2026	nedeľa	19.06.2026	piatok	určí sa	dodatočne	C,E	715-769	Bad Nenndorf 1 - NP	22.06.2026	19:00
10	21.06.2026	nedeľa	20.06.2026	sobota	15:00	16:20	B	318-390	Louny-3	22.06.2026	19:00
11	28.06.2026	nedeľa	27.06.2026	sobota	10:00	11:20	B,C	492-565	Halle 2 MJK - NP	29.06.2026	19:00
12	05.07.2026	nedeľa	03.07.2026	piatok	určí sa	dodatočne	C,E	715-769	Bad Nanndorf 2-NP	06.07.2026	19:00
13	05.07.2026	nedeľa	04.07.2026	sobota	15:00	16:20	B	318-390	Louny-4	06.07.2026	19:00
14	12.07.2026	sobota	11.07.2026	sobota	14:00	15:20	B	345-415	Chomutov 2	13.07.2026	19:00
15	19.07.2026	nedeľa	17.07.2026	piatok	určí sa	dodatočne	C,E	715-769	Bad Nendorf 3 NP	20.07.2026	19:00
16	19.07.2026	nedeľa	18.07.2026	sobota	15:00	16:20	B	318-390	Louny 5	20.07.2026	19:00
17	25.07.2026	sobota	22.07.2026	piatok	určí sa	dodatočne	koef.	816-887	Eschweiler-Achen NP	27.07.2026	19:00
18	26.07.2026	nedeľa	25.07.2026	sobota	10:00	11:20	B,C	492-565	Halle 3	27.07.2026	19:00
19	02.08.2026	nedeľa	dodatočne INT.		určí sa	dodatočne	koef.	621-676	Berlin INT	03.08.2026	19:00
VÝLETKY r.2026											
por.	dátum			čas košovania		KATEGÓRIA		miesto vypustenia	Otváranie hodín		
	preteku		košovania	začiatok	koniec	písm	rozpätie km		dátum	začiatok - čas	
1	30.08.2026	nedeľa	29.08.2026	sobota	16:00	17:20	MsMH	118-188	Velká Bíteš	31.08.2026	19:00
2	06.09.2026	nedeľa	05.09.2026	sobota	16:00	17:20	MsMH	133-204	Velké Meziříčí	07.09.2026	19:00
3	13.09.2026	nedeľa	12.09.2026	sobota	16:00	17:20	MsMH	171-244	Havlíčkov Brod - prives	14.09.2026	18:00
4	20.09.2026	nedeľa	19.09.2026	sobota	16:00	17:20	MsMH	256-329	Praha-Dubeč - prives	21.09.2026	18:00
5	27.09.2026	nedeľa	26.09.2026	sobota	15:00	16:20	MsMH	318-390	Louny	28.09.2026	18:00
6	04.10.2026	nedeľa	10.3.2026	sobota	určí sa	dodatočne	koef.	492-565	Halle - koeficient	10.5.2026	18:00

➤ 0107 – ZO CHPH Kráľová pri Senci

Harmonogram košovania a otvárania KH r. 2026												
ZO	0107		názov		Kráľová pri Senci		Deklarácia do MS		miesto vypustenia		Otváranie hodín	
por.	dátum		čas košovania		písm		rozpätie km	miesto vypustenia	Otváranie hodín			
	preteku	košovania	začiatok	koniec					dátum	začiatok - čas		
1	03.05.2026	nedeľa	02.05.2026	sobota	16.30	18.40	A, MCH, RH	133-204	Velké Meziříčí	04.05.2026	18.00	
2	10.05.2026	nedeľa	09.05.2026	sobota	16.30	18.40	A, MCH, RH	171-244	Havlíčkov Brod	11.05.2026	18.00	
3	17.05.2026	nedeľa	16.05.2026	sobota	15.30	17.40	A, B, MCH, RH	293-366	Slaný-OVUS	18.05.2026	18.00	
4	24.05.2026	nedeľa	23.05.2026	sobota	15.30	17.40	A, B, MCH, RH	318-390	Louny 1	25.05.2026	18.00	
5	31.05.2026	nedeľa	30.05.2026	sobota	14.30	16.40	A, B, MCH, RH	345-415	Chomutov 1 – NP	01.06.2026	18.00	
6	07.06.2026	nedeľa	06.06.2026	sobota	10.40	12.40	B, C, MCH, RH	492-565	Halle 1	08.06.2026	18.00	
7	07.06.2026	nedeľa	06.06.2026	sobota	16.30	18.40	koef. FCI	133-204	Velké Meziříčí 2	08.05.2026	18.00	
8	14.06.2026	nedeľa	13.06.2026	sobota	15.30	17.40	A, B, MCH, RH	318-390	Louny 2	15.06.2026	18.00	
9	21.06.2026	nedeľa	19.06.2026	piatok	určí sa	dodatočne	E, MCH	715-769	Bad Nenndorf 1	22.06.2026	18.00	
10	21.06.2026	nedeľa	20.06.2026	sobota	15.30	17.40	A, B, MCH, RH	318-390	Louny 3	22.06.2026	18.00	
11	28.06.2026	nedeľa	27.06.2026	sobota	10.40	12.40	B, C, MCH, RH	492-565	Halle 2	29.06.2026	18.00	
12	05.07.2026	nedeľa	03.07.2026	piatok	určí sa	dodatočne	E, MCH	715-769	Bad Nenndorf 2	06.07.2026	18.00	
13	05.07.2026	nedeľa	04.07.2025	sobota	15.30	17.40	A, B, MCH, RH	318-390	Louny 4	06.07.2026	18.00	
14	12.07.2026	nedeľa	11.07.2026	sobota	14.30	16.40	A, B, MCH, RH	345-415	Chomutov 2	13.07.2026	18.00	
15	19.07.2026	nedeľa	17.07.2026	piatok	určí sa	dodatočne	koef. FCI	715-769	Bad Nenndorf 3	20.07.2026	18.00	
16	19.07.2026	nedeľa	18.07.2025	sobota	15.30	17.40	A, B, MCH, RH	318-390	Louny 5	20.07.2026	18.00	
17	25.07.2026	sobota	23.07.2026	štvrtok	určí sa	dodatočne	koef. FCI		Eschweiler-Achen	určí sa	dodatočne	
18	26.07.2026	nedeľa	25.07.2026	sobota	10.40	12.40	B, C, MCH, RH	492-565	Halle 3	27.07.2026	18.00	
19	02.08.2025	nedeľa	určí sa	dodatočne	určí sa	dodatočne	koef. FCI	618-673	Berlín	určí sa	dodatočne	
VÝLETKY r.2026												
por.	dátum		čas košovania		KATEGÓRIA		rozpätie km	miesto vypustenia	Otváranie hodín			
	preteku	košovania	začiatok	koniec					dátum	začiatok - čas		
1	30.08.2026	nedeľa	29.08.2026	sobota	16.30	18.40	MSMH	118-188	Velká Bíteš	31.08.2026	18.00	
2	06.09.2026	nedeľa	05.09.2026	sobota	16.30	18.40	MSMH	133-204	Velké Meziříčí	07.09.2026	18.00	
3	13.09.2026	nedeľa	12.09.2026	sobota	16.30	18.40	MSMH	171-244	Havlíčkov Brod	14.09.2026	18.00	
4	20.09.2026	nedeľa	19.09.2026	sobota	16.30	18.40	MSMH	256-329	Praha-Dubeč	21.09.2026	18.00	
5	27.09.2026	nedeľa	26.09.2026	sobota	15.30	17.40	MSMH	318-390	Louny	28.09.2026	18.00	
6	04.10.2026	nedeľa	03.10.2026	sobota	ak bude	záujem	koef. FCI	492-565	Halle	určí sa	dodatočne	

➤ 0108 – ZO CHPH Lehnice

Harmonogram košovania a otvárania KH r. 2026											
ZO	Lehnice		0108								
por.	dátum				čas košovania		KATEGÓRIA		miesto vypustenia	Otváranie hodín	
	preteku	košovania	začiatok		pisn	rozpätie km	dátum	začiatok čas			
1	03.05.2026	nedeľa	02.05.2026	sobota	17:00	19:20	A	133-204	Velké Meziříčí 1 - prives	04.05.2026	18:00
2	10.05.2026	nedeľa	09.05.2026	sobota	17:00	19:20	A	171-244	Havlíčkov Brod-prives	11.05.2026	18:00
3	17.05.2026	nedeľa	16.05.2026	sobota	17:00	19:20	A	293-366	Slaný-OVUS-drubež-prives	18.05.2026	18:00
4	24.05.2026	nedeľa	23.05.2026	sobota	16:00	18:20	A,B	318-390	Louny 1 -prives	25.05.2026	18:00
5	31.05.2026	nedeľa	30.05.2026	sobota	15:00	17:20	BC	345-415	Chomutov 1-NP	01.06.2026	18:00
6	07.06.2026	nedeľa	06.06.2026	sobota	11:00	13:20	B,C	492-565	Halle 1	08.06.2026	18:00
7	07.06.2026	nedeľa	06.06.2026	sobota	17:00	19:20	koe.	133-204	Velké Meziříčí 2-prives	08.06.2026	18:00
8	14.06.2026	nedeľa	13.06.2026	sobota	16:00	18:20	B,C	318-390	Louny 2	15.06.2026	18:00
9	21.06.2026	nedeľa	19.06.2026	Piatok	určí sa	neskôr	F MCH	715-769	Bad Nenndorf 1	22.06.2026	18:00
10	21.06.2026	nedeľa	20.06.2026	sobota	16:00	18:20	BC	318-390	Louny 3	22.06.2026	18:00
11	28.06.2026	nedeľa	27.06.2026	sobota	11:00	13:20	A,B	492-565	Halle 2	29.06.2026	18:00
12	05.07.2026	nedeľa	03.07.2026	piatok	určí sa	neskôr	F MCH	715-769	Bad Nenndorf 2	06.07.2026	18:00
13	05.07.2026	nedeľa	04.07.2026	sobota	16:00	18:20	AB	318-389	Louny 4	06.07.2026	18:00
14	12.07.2026	sobota	11.07.2026	sobota	15:00	17:20	BC	345-415	Chomutov 2	13.07.2026	18:00
15	19.07.2026	nedeľa	17.07.2026	piatok	určí sa	neskôr	koe.	715-769	Bad Nenndorf 3	20.07.2026	18:00
16	19.07.2026	nedeľa	18.07.2026	sobota	16:00	18:20	B,C	318-390	Louny 5	20.07.2026	18:00
17	25.07.2026	sobota	23.07.2026	štvrtok	určí sa	neskôr	koe.		Achen	27.07.2026	18:00
18	26.07.2026	nedeľa	25.07.2026	sobota	11:00	13:20	B,C	492-565	Halle 3	27.07.2026	18:00
19	02.08.2026	nedeľa	určí sa	dodat.	určí sa	neskôr	koe.	618-673	Berlín	určí sa	neskor

VYLETKY r.2026											
por.	dátum				čas košovania		KATEGÓRIA		miesto vypustenia	Otváranie hodín	
	preteku	košovania	začiatok	koniec	pisn	rozpätie km	dátum	začiatok čas			
1	30.08.2026	nedeľa	29.08.2026	sobota	17:00	19:20	MsMH	118-188	Velká Bíteš	31.08.2026	18:00
2	06.09.2026	nedeľa	05.09.2026	sobota	17:00	19:20	MsMH	133-204	Velké Meziříčí	07.09.2026	18:00
3	13.09.2026	nedeľa	12.09.2026	sobota	17:00	19:20	MsMH	171-244	Havlíčkov Brod-prives	14.09.2026	18:00
4	20.09.2026	nedeľa	19.09.2026	sobota	17:00	19:20	MsMH	263-333	Praha -Dubec	21.09.2026	18:00
5	27.09.2026	nedeľa	26.09.2026	sobota	12:30	18:20	MsMH	318-390	Louny	28.09.2026	18:00
6	04.10.2026	nedeľa	03.10.2026	sobota	ak bude	zaujmem	koe.	492-565	Halle	určí sa	neskor



0109 – ZO CHPH Blatné

Harmonogram košovania a otvárania KH r. 2026											
ZO	BLATNÉ		O109			NS BLATNÉ					
por.	dátum		čas košovania		čas košovania		KATEGÓRIA		miesto vypustenia	Otváranie hodín	
	preteku	košovania			začiatok	koniec	písm	rozpätie km		dátum	začiatok čas
1	03.05.2026	nedeľa	02.05.2026	sobota	13:30	16:30	A	133-204	Velké Meziříčí 1 - prives	04.05.2026	18:00
2	10.05.2026	nedeľa	09.05.2026	sobota	13:30	16:30	A	171-244	Havlíčkov Brod-prives	11.05.2026	18:00
3	17.05.2026	nedeľa	16.05.2026	sobota	13:30	16:30	A	293-366	Slaný-OVUS-drubež-prives	18.05.2026	18:00
4	24.05.2026	nedeľa	23.05.2026	sobota	12:30	15:30	A,B	318-390	Louny 1 -prives	25.05.2026	18:00
5	31.05.2026	nedeľa	30.05.2026	sobota	11:30	14:30	BC	345-415	Chomutov 1-NP	01.06.2026	18:00
6	07.06.2026	nedeľa	06.06.2026	sobota	8:30	10:30	B,C	492-565	Halle 1	08.06.2026	18:00
7	07.06.2026	nedeľa	06.06.2026	sobota	13:30	16:30	koe.	133-204	Velké Meziříčí 2-prives	08.06.2026	18:00
8	14.06.2026	nedeľa	13.06.2026	sobota	12:30	15:30	B,C	318-390	Louny 2	15.06.2026	18:00
9	21.06.2026	nedeľa	19.06.2026	Piatok	určí sa	neskôr	E MCH	715-769	Bad Nenndorf 1	22.06.2026	18:00
10	21.06.2026	nedeľa	20.06.2026	sobota	12:30	15:30	BC	318-390	Louny 3	22.06.2026	18:00
11	28.06.2026	nedeľa	27.06.2026	sobota	8:30	10:30	A,B	492-565	Halle 2	29.06.2026	18:00
12	05.07.2026	nedeľa	03.07.2026	piatok	určí sa	neskôr	E MCH	715-769	Bad Nenndorf 2	06.07.2026	18:00
13	05.07.2026	nedeľa	04.07.2026	sobota	12:30	15:30	AB	318-389	Louny 4	06.07.2026	18:00
14	12.07.2026	sobota	11.07.2026	sobota	11:30	14:30	BC	345-415	Chomutov 2	13.07.2026	18:00
15	19.07.2026	nedeľa	17.07.2026	piatok	určí sa	neskôr	koe.	715-769	Bad Nenndorf 3	20.07.2026	18:00
16	19.07.2026	nedeľa	18.07.2026	sobota	12:30	15:30	B,C	318-390	Louny 5	20.07.2026	18:00
17	25.07.2026	sobota	23.07.2026	štvrtok	určí sa	neskôr	koe.		Achen	27.07.2026	18:00
18	26.07.2026	nedeľa	25.07.2026	sobota	11:30	14:30	B,C	492-565	Halle 3	27.07.2026	18:00
19	02.08.2026	nedeľa	určí sa	dobat.	určí sa	neskôr	koe.	618-673	Berlín	určí sa	neskor
VÝLETKY r.2026											
por.	dátum		čas košovania		čas košovania		KATEGÓRIA		miesto vypustenia	Otváranie hodín	
	preteku	košovania			začiatok	koniec	písm	rozpätie km		dátum	začiatok čas
1	30.08.2026	nedeľa	29.08.2026	sobota	13:30	16:30	MsMH	118-188	Velká Bíteš	31.08.2026	18:00
2	06.09.2026	nedeľa	05.09.2026	sobota	13:30	16:30	MsMH	133-204	Velké Meziříčí	07.09.2026	18:00
3	13.09.2026	nedeľa	12.09.2026	sobota	13:30	16:30	MsMH	171-244	Havlíčkov Brod-prives	14.09.2026	18:00
4	20.09.2026	nedeľa	19.09.2026	sobota	13:30	16:30	MsMH	263-333	Praha -Dubeč	21.09.2026	18:00
5	27.09.2026	nedeľa	26.09.2026	sobota	12:30	15:30	MsMH	318-390	Louny	28.09.2026	18:00
6	04.10.2026	nedeľa	03.10.2026	sobota	ak bude	zaujem	koe.	492-565	Halle	určí sa	neskor

PROTOKOLY

o používaní EKS a mechanických hodín v nasadzovacích strediskách

OZ CHPH BRATISLAVA 2026

- 0101-ZO CHPH Bratislava-Trnávka
- 0102- ZO CHPH Pezinok
- 0103- ZO CHPH Zálesie
- 0104- ZO CHPH Bratislava -Rusovce
- 0105 – ZO CHPH Dunajská Lužná
- 0106 – ZO CHOH Šenkvice – Cerové
- 0107 – ZO CHPH Kráľová pri Senci
- 0108 – ZO CHPH Lehnice
- 0109 – ZO CHPH Blatné

0101 ZO -Trnávka

Pečiatka
ZO CHPH

PROTOKOL

o používaní EKS a mechanických hodín v nasadzovacích
strediskách bolo prekontrolovaných
pre pretekovú sezónu 2026

Por. číslo	Meno chovateľa	Číslo hodín	Typ EKS – model	Verzia softvéru
1.	<i>Ivan Antalík</i>	<i>STB 88 624 / 1B-368 A</i>	<i>Br.LBK</i>	<i>RS-485</i>
2.	<i>Jaroslav Plevák</i>	<i>Benz.264530</i>		
3.	<i>Adriana Kutišová</i>	<i>SN 15037393</i>	<i>MEGA Star</i>	<i>4.5 a</i>
4.	<i>Miroslav Rožič</i>	<i>SN 15667434</i>	<i>MEGA Star</i>	<i>4.5a</i>
5.	<i>Pavol Kutiš</i>	<i>SN 12168083</i>	<i>MEGA Star</i>	<i>4.5a</i>
6.	<i>Ľudovít Szoke</i>	<i>Benz.267 532</i>		
7.	<i>Gejza Lelkes</i>	<i>SN 60912607</i>	<i>MEGA Star</i>	<i>4.5a</i>
8.	<i>Ladislav Macháč</i>	<i>H2576</i>	<i>BR.Spidy</i>	<i>V 008</i>
9.	<i>Peter Peller</i>	<i>SN 704958</i>	<i>Benz.M2</i>	
10.	<i>Jozef Hromkovič</i>	<i>H 6925 / H 1974</i>	<i>Br.Spidy</i>	<i>V 008</i>
11.	<i>Jozef Bab</i>	<i>114916</i>	<i>Benz.M1 Live</i>	
12.	<i>Dušan Munko</i>	<i>H 6536 / H 16621</i>	<i>Br.Spidy</i>	<i>V 008</i>
13.	<i>Luboš Vidiščák</i>	<i>SN 701681</i>	<i>Benz.</i>	
14.	<i>Štefan Mazur</i>	<i>G 7758</i>	<i>Br.Spidy</i>	<i>V 008</i>
15.	<i>Pavol Krčma</i>	<i>H O374</i>	<i>Br.Spidy</i>	
16.	<i>Roland Zemlička</i>	<i>SN 702602</i>	<i>Benz.</i>	
17.				
18.				
19.				
20.				

Zodpovedne prehlasujeme, že EKS a verzia softvéru pre pretekovú sezónu je v súlade so Smernicou pre používanie EKS SZ CHPH.
Mechanické konštatovacie hodiny spĺňajú všetky kritéria pre športovú činnosť SZ CHPH a sú v súlade s PP SZ CHPH.

Podpisy :

Štatútár ZO CHPH Roland Zemlička
Vedúci NS ZO CHPH Rudolf Slováček
Predseda KRK ZO CHPH Miroslav Rožič

Dňa: 15.3.2026

ZO CHPH BRATISLAVA V. - RUSOVCE

PROTOKOL O POUŽÍVANÍ EKS V NASADZOVACÍCH STREDISKÁCH

pre pretekovú sezónu 2026 boli prekontrolované nasledujúce verzie EKS týchto chovateľov :

P	Priezvisko a meno	IC	Typ EKS-model	Číslo hodín	Verzia softvéru
1	Barbirik Alojz	4298	TIPES - M2100	M0000012650	V2.60.INT
2	Jankura Andrej	4293	TIPES	96302000	V1.12.TCH
3	Jie Ji	5758	TIPES - M2100	_0117100	V2.51.INT
4	Jie Ji	5758	Benzing M3	401572	V1.12.INT
5	Kitanovič-Bors	1953	TIPES - M2100	_012005	V2.50.INT
6	Koňařík Rostislav	5020	TIPES	5400	V1.12.INT
7	Strobli Jan	9501	Benzing		
8	Stribrsky Ľubo	4299	TIPES - M2100	M200001951	V1.10
9	Váčok Peter	5002	TIPES - M2100	M000016195	V2.50.INT
10	Váčok Peter	5002	TIPES - M2100	M00001589	V2.60.INT
11	Varga Richard	5000	Benzing 30	700227	V2.51.INT
12	Oláh Peter	152	Tauris	TC20BP/441A0	SK8.16

Zodpovedne prehlasujeme, že EKS a verzia softvéru pre pretekovú sezónu je v súlade so
Smernicou pre používanie EKS SZ CHPH.

podpisy:

Štatutár ZO CHPH

Dr.Peter Váčok

Dňa 30.4.2026

P R O T O K O L

o používaní EKS a mechanických hodín v nasadzovacích
strediskách

Pre pretekovú sezónu 2025 boli prekontrolované nasledujúce verzie EKS týchto chovateľov :

Por. číslo	Meno chovateľa	Číslo hodín	Typ EKS – model	Verzia softvéru
1.	Martin Dilong	H3954	Bricon-Speedy	V 008
2.	Jozef Fekete	H0156	Bricon-Speedy	V 008
3.	Igor Gal	700836	Benzing M2 Live	SK - 1.12
4.	Pavol Korbaš	242835	Benzing G2 Live	SK-04.30
5.	Martin Kral'ovič	0	0	0
6.	Pavol Píták	700143	BenzingM2 Live	SK - 1.9
7.	Róbert Régely	400605	Benzing M1 Live	SK – 1.9
8.	Milan Skutka	700687	Benzing M2 Live	SK 1.12
9.	Ladislav Takács	BRX-A1777	Bricon-Xtreme	V 01.03
10.				
11.				
12.				
13.				
14.				
15.				
16.				
17.				
18.				
19.				
20.				
21.				
22.				
23.				
24.				
25.				
26.				
27.				
28.				
29.				
30.				
31.				
32.				
33.				
34.				
35.				

Zodpovedne prehlasujeme, že EKS a verzia softvéru pre pretekovú sezónu je v súlade so Smernicou pre používanie EKS SZ CHPH. Mechanické konštatovacie hodiny spĺňajú všetky kritéria pre športovú činnosť SZ CHPH a sú v súlade s PP SZ CHPH.

Podpisy :

Štatutár ZO CHPH Pavol Korbaš.v.r.

Výevikár ZO CHPH Igor Gal v.r.

Predseda KRK ZO CHPH Pavol Píták v.r.

Dňa 17.01.2025

PROTOKOL

o používaní EKS a mechanických hodín v nasadzovacích
strediskách ZO CHPH Šenkvice

Pre pretekovú sezónu 2026 boli prekontrolované nasledujúce verzie EKS a mechanické konštr.hodiny
týchto chovateľov :

Por. číslo	Meno chovateľa	Číslo hodín	Typ EKS – model	Verzia softvéru
1.	Backa Anton		Bricon SPD I-1099	V 007
2.	Belko Robert	92304 STB		
3.	Fabiankovič Miroslav	08967 Elektroč		
4.	Fabiankovič Miroslav		Bricon SPD Y-3257	V 007
5.	Gašparík Roman	128642 STB.		
6.	Krajčovič Karol	108395 STB		
7.	Krajčovič Karol		Bricon SPD G-7437	V 007
8.	Milata Ján			
9.	Peško Ján	106102 STB		
10.	Peško Ján	92204 STB		
11.	Tahotný Juraj		Bricon SPD G 5470	V 007
12.				
13.				
14.				
15.				
16.				
17.				
18.				
19.				
20.				
21.				
22.				
23.				
24.				
25.				
26.				
27.				
28.				
29.				
30.				
31.				
32.				
33.				
34.				
35.				

Zodpovedne prehlasujeme, že EKS a verzia softvéru pre pretekovú sezónu je v súlade so Smernicou pre používanie EKS SZ CHPH. Mechanické konštatovacie hodiny spĺňajú všetky kritéria pre športovú činnosť SZ CHPH a sú v súlade s PP SZ CHPH.

Podpisy :

Štatútar ZO CHPH Peško Ján
Vedúci NS ZO CHPH Krajčovič Karol.....
Predseda KRK ZO CHPH Fabiankovič Miroslav.....

Dňa: 24. 01. 2026

PROTOKOL

používaní EKS a mechanických hodín v nasadzovacích
strediskách

Pre pretekovú sezónu 2026 boli prekontrolované nasledujúce verzie EKS a mechanické konštr. hodiny

týchto chovateľov :

Por. číslo	Meno chovateľa	Číslo hodín	Typ EKS - model	Verzia softvéru
1.	OLEJÁR Jozef	G 9485	BRICON STD G	V 00 P
2.	JANÁK Imrich	G 6420	BRICON STD G	V 00 P
3.	CSÖRGEI S. + AK.	H 3026	BRICON STD H	V 00 P
4.	FEHER Tiber	F 2786	BRICON STD F	V 00 P
5.	CSÖRGEI Lubovít	H 0672	BRICON STD H	V 00 P
6.	RECHER + MARTIS L	403064	ZENZING M3	A.19 SK 43
7.	MALEE Milan	A 6833	BRICON SPDA	V 00 P
8.	KOVÁCS Jozef	G 7438	BRICON STD H	V 00 P
9.	HOLCSEI Jozef	H 2819	BRICON STD H	V 00 P
10.	WIERWIOZKA Miroslav	407906	ZENZING M3	A.19 SK 43
11.				
12.				
13.				
14.				
15.				
16.				
17.				
18.				
19.				
20.				
21.				
22.				
23.				
24.				
25.				
26.				
27.				
28.				
29.				
30.				
31.				
32.				
33.				
34.				
35.				

Zodpovedne prehlasujeme, že EKS a verzia softvéru pre pretekovú sezónu je v súlade so Smernicou pre používanie EKS SZ CHPH. Mechanické konštatovacie hodiny spĺňajú všetky kritériá pre športovú činnosť SZ CHPH a sú v súlade s PP SZ CHPH.

Podpisy :

Štátútar ZO CHPH

Vedúci NS ZO CHPH

Predseda KRK ZO CHPH

Dňa 5.4.2016

CSÖRGEI S.

MARTIS L

KOVÁCS J.

PROTOKOL

o používaní EKS a mechanických hodín v nasadzovacích strediskách

Pre pretekovú sezónu 2026 boli prekontrolované nasledujúce verzie EKS a mechanické konštr. hodiny
týchto chovateľov :ZO BLATNÉ

Por. číslo	Meno chovateľa	Číslo hodín	Typ EKS – model	Verzia softvéru
1.	Ing.Cisarík Rudolf	SN 701388	Benzing M2	SK30 SW1,14
2.	Jánoš Ladislav	SPD X313G	SPEEDY	V008
3.	Šido Ladislav	SPD H3949	SPEEDY	V008
4.	Horváth Peter	SN 400607	Benzink M3	SK30 SW1,14
5.	MVDr.Mika Svätopluk	LBKC032H	LITTLE	SK 18
6.	Hanzlík Stanislav	SPD H4906	SPEEDY	V008
7.	Klimo Karol	SPD I6507	SPEEDY	V008
8.	Bauer Karol	SN 246673	Benzing Expres G2	SW 4.34
9.	Detári Jozef	SPD H5352	SPEEDY	V008
10.	Tým Rodina Konečná	SN 400308	Benzing M3	SK30 SW1,14
11.	Bachratý Vladimír	SPD F2459	SPEEDY	V008
12.	Durgala Lubomír	SN 701162	Benzing M2	SK30 SW1,14
13.	Fábry Matúš	SN 701021	Benzing M2	SK30 SW1,14
14.	Hanzlík Stanislav	SPD G8220	SPEEDY	V008
15.	Šido Ladislav	LBKC 095Z	LITTLE	SK 18
16.				
17.				
18.				
19.				
20.				
21.				
22.				
23.				
24.				
25.				
26.				
27.				
28.				
29.				
30.				
31.				
32.				
33.				
34.				
35.				

Zodpovedne prehlasujeme, že EKS a verzia softvéru pre pretekovú sezónu je v súlade so Smernicou pre používanie EKS SZ CHPH. Mechanické konštatovacie hodiny spĺňajú všetky kritéria pre športovú činnosť SZ CHPH a sú v súlade s PP SZ CHPH.

Podpisy :

Štátútar ZO CHPHJánoš Ladislav.....
Vedúci NS ZO CHPH ...Detári Jozef.....
Predseda KRK ZO CHPH ...Horváth Peter.....

Dňa: 28.2. 2026

